



**UNIVERSITÀ DEGLI STUDI DI CAMERINO**  
**SCUOLA DI ARCHITETTURA E DESIGN "E. VITTORIA"**

**CORSO DI LAUREA IN**

*LM-4 ARCHITETTURA*.....

**TITOLO DELLA TESI**

*CAM back - Oltre le mura, un percorso verticale per il progetto a Camerino*.....  
.....  
.....

*Laureando/a*

Nome *SEBASTIANO MARCONI*.....

Firma *Sebastiano Marconi*.....

*Relatore*

Nome *GIUSEPPE CIORRA*.....

Firma *Giuseppe Ciorra*.....

*Se presente eventuale Correlatore indicarne nominativo/i*

*LUCA DI LORENZO LATINI*.....  
.....

**ANNO ACCADEMICO**

*2012-2013*.....



Laureando: Stefano Marconi



TITOLO TESI: CAM back - oltre le mura, un percorso verticale per il progresso a Camerino

Relatore: Prof. Pippo Ciorra

Correlatore: Prof. Luca di Lorenzo Latini

La tesi si concentra sulla rigenerazione urbana del centro storico di Camerino, colpito dallo spopolamento dopo i recenti eventi sismici. In collaborazione con il relatore e nell'ambito del Piano Straordinario di Ricostruzione, è stato individuato il Pincetto come area di intervento. Si propone la realizzazione di una risalita parzialmente meccanizzata e pedonale che faciliti l'accesso al Pincetto. Due edifici chiave sono previsti: uno sopra le mura per un polo di ricerca informatica, e uno sotto le mura come centro eventi configurabile. Entrambi fungono da incubatori di lavoro, mirando a trattenere laureati e giovani professionisti per contrastare lo spopolamento. La risalita non solo agevola l'accesso al Pincetto, ma rappresenta anche il primo passo per il ritorno della comunità nel centro storico, preservando l'identità medievale della città. Il progetto mira a creare un ecosistema economico sostenibile per assicurare un futuro prospero a Camerino.

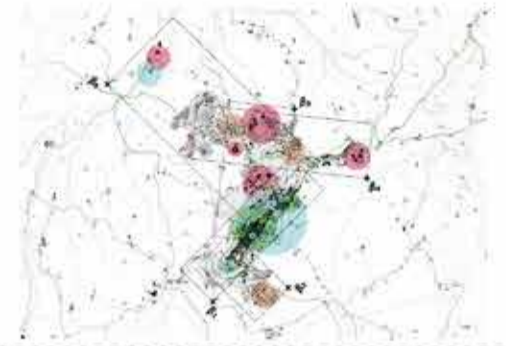
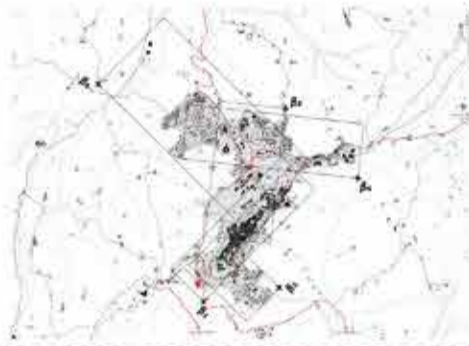

II AREA URBANA

