



UNIVERSITÀ DEGLI STUDI DI CAMERINO

SCUOLA DI ARCHITETTURA E DESIGN "E. VITTORIA"

CORSO DI LAUREA IN

ARCHITETTURA - LM-4 CLASSE LAUREE MAGISTRALI IN ARCHITETTURA
E INGEGNERIA EDILE - ARCHITETTURA

TITOLO DELLA TESI

THE LINK - PROGETTO DI SERVIZI PER UNAPEA
.....
.....
.....
.....

Laureando/

Nome... DAVIDE SPALETRA

Firma... *Davide Spaletra*

Relatore

Nome... *[Signature]*

Firma.....

ANNO ACCADEMICO... 2022/2023



Laureando: Davide Spaletra



TITOLO TESI: IL LINK - Progetto di servizi per un'APEA
Relatore: prof. Marco D'annunziis

Il recupero di edifici industriali abbandonati rappresenta una soluzione per rinvigire le aree produttive e ridare vita a edifici in disuso. Questo approccio consente di generare un ambiente industriale più sostenibile e di riconsiderare il modo in cui viviamo e ci relazioniamo con l'ambiente circostante. In questo modo, si può dare vita a una comunità più creativa e resiliente che sia in grado di rispondere alle sfide del futuro. Per attuare ciò si è preso come riferimento il tema delle APEA e delle APSEA, con la finalità di aumentare le possibilità economiche, ambientali e sociali dell'area produttiva.

ESTENSIONE AREA INDUSTRIALE

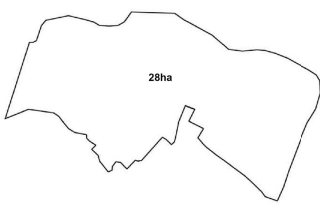

CARATTERISTICHE DEL LOTTO

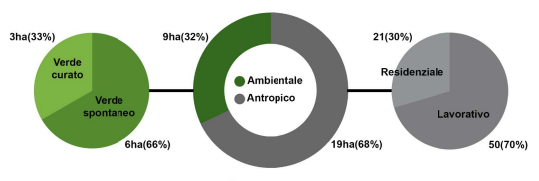

CARATTERISTICHE DEGLI EDIFICI INDUSTRIALI

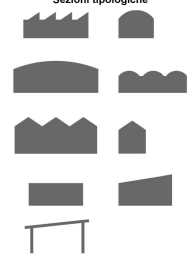

NUMERO E TIPOLOGIA DI IMPRESE IN BASE AL NUMERO DI ADDETTI

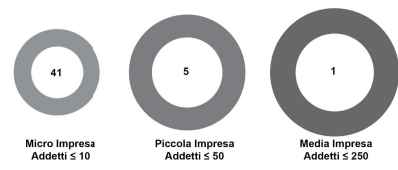

MOBILITÀ CARRABILE

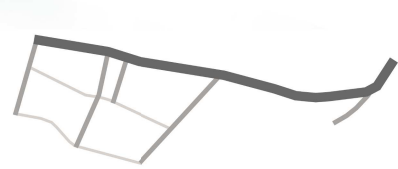

MOBILITÀ DOLCE



SISTEMA SOCIALE, AMBIENTALE E ENERGETICO



SISTEMA COMPLESSIVO



ANALISI URBANA

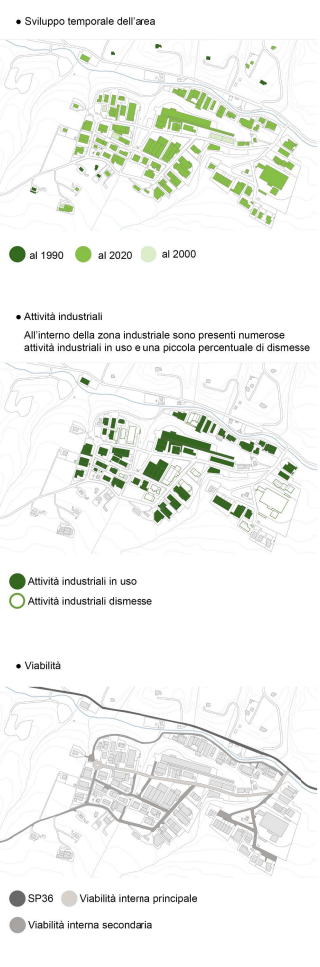

SEZIONE A-A



SEZIONE B-B



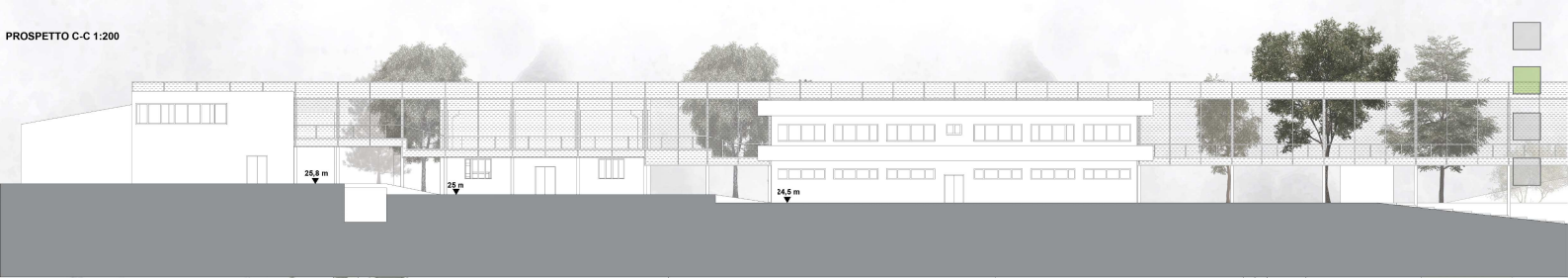

PIANTA PIANO TERRA
1:500

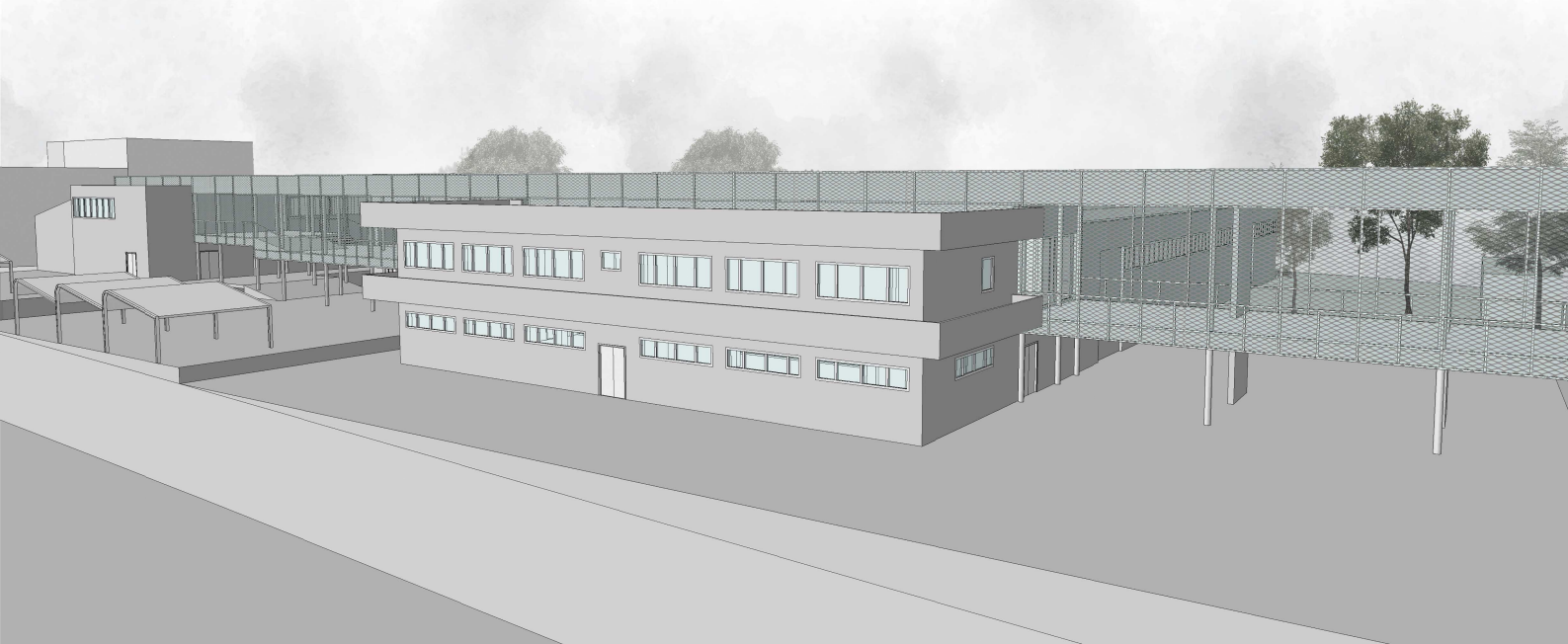

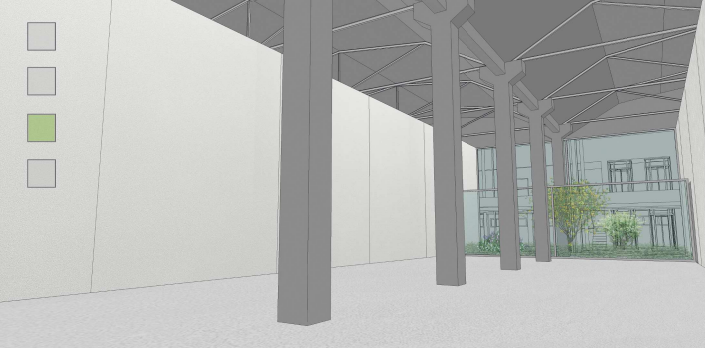

PIANTA PIANO TERRA
1:200

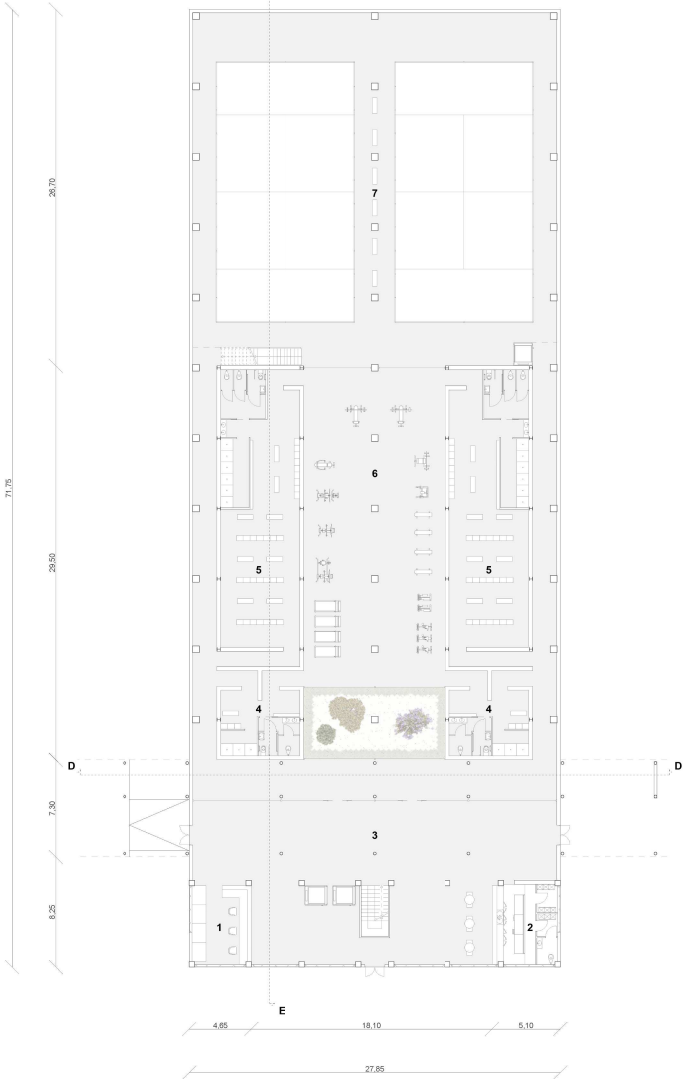

PIANTA PRIMO PIANO
1:200

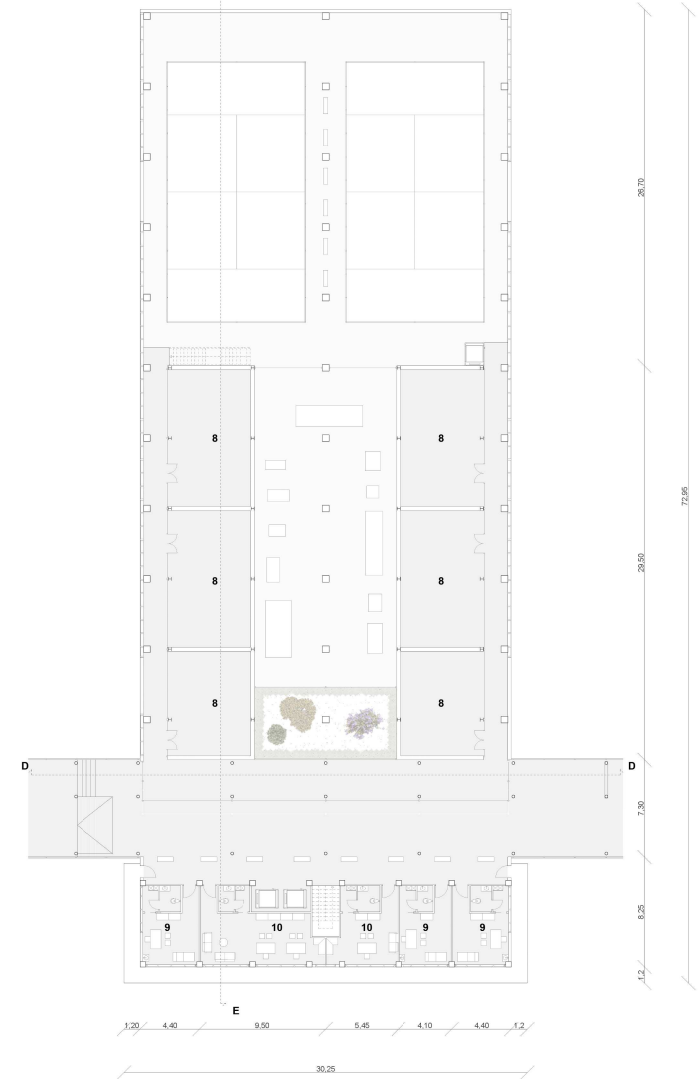

LEGENDA

- 1- Reception
- 2- Bar
- 3- Hall
- 4- Spogliatoi dipendenti
- 5- Spogliatoi clienti
- 6- Sala pesi
- 7- Campi da Padel
- 8- Sale fitness
- 9- Sale mediche
- 10- Uffici personale

SEZIONE D-D 1:200

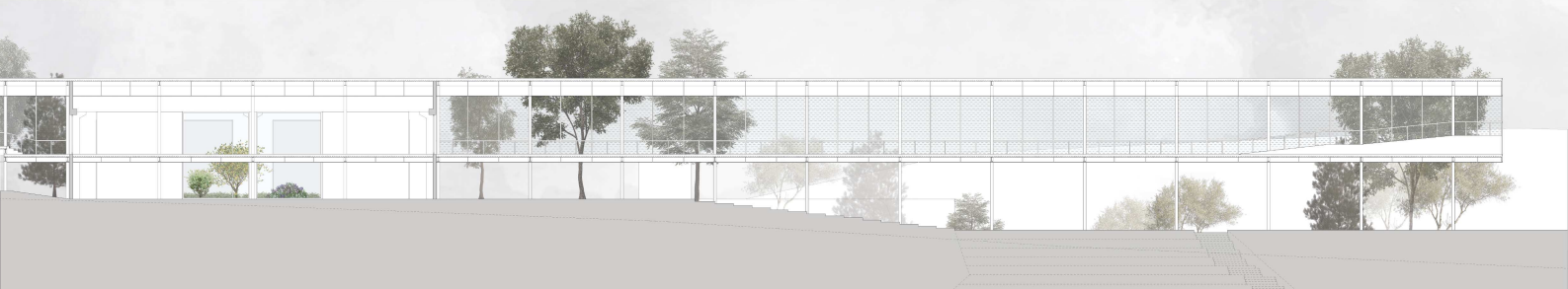

SEZIONE E-E 1:200

