

## RELAZIONE DEL WORKSHOP DI PRE-LAUREA

**SITE TOWER** era il tema del workshop del laboratorio di pre-laurea al quale ho partecipato. Si trattava di progettare una torre di osservazione nella città di **MONSARAZ** in Portogallo.

l'obiettivo di questo progetto era di creare una torre di osservazione che servisse da punto turistico per la città di Monsaraz, valorizzando la struttura storica già presente sul sito denominato *Ermida de Sao Lazaro*.

Il progetto si è svolto in un periodo di 2 settimane, durante le quali abbiamo innanzitutto studiato il sito e la città ,per conoscerne la storia e la situazione attuale. Poi siamo entrati nel layout del progetto tenendo conto del sito , la sua storia, la posizione riservata per la torre e la topografia del terreno.

Personalmente , per realizzare il mio edificio tenendo conto degli studi effettuati, sono partito da un punto di vista ecologico con l'obiettivo di creare una torre aperta favorendo così il rapporto interno-esterno con l'ambiente (la città). E poi, da un punto di vista storico, creare un vuoto sopra l'edificio già esistente (*Ermida de Sao Lazaro*) per permettere al turista di ammirarlo indipendentemente dalla loro posizione nella torre. Da un punto di vista visivo e architettonico sono partito su un involucro in legno con aperture su tutta l'altezza dell'edificio con lastre varianti su ogni piano. Tutto questo dando un effetto visivo impressionante sia per i turisti nella torre o quelli fuori.

Mettendo tutti questi elementi insieme aggiungendo vincoli strutturali ,ambientali e altri ho creato RAZ TOWER .

Alla fine del workshop, abbiamo elaborato tavole per descrivere i nostri progetti con un modello sezionato in scala 1:50 che aveva lo scopo di permettere a tutti di progettarsi nella torre.





SITE TOWER

MASTERPLAN

1:2000



PLANI VOLUMETRICO

1:500



Livello 5  
+19,90

Livello 4  
+15,90

Livello 3  
+12,90

Livello 2  
+9,90

Livello 1  
+5,90

Livello 0  
+1,50

SEZIONE

1:200



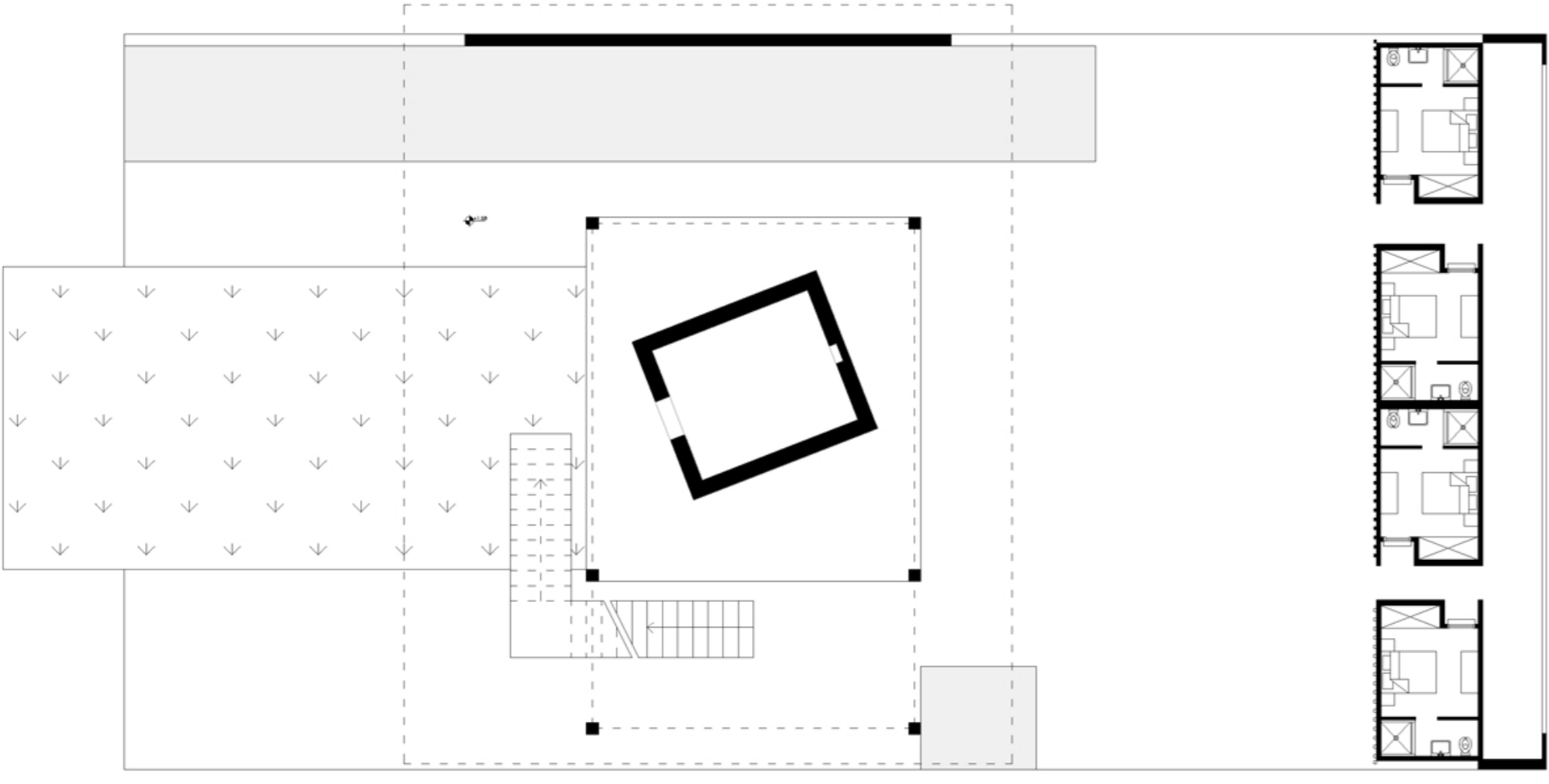

Livello 0

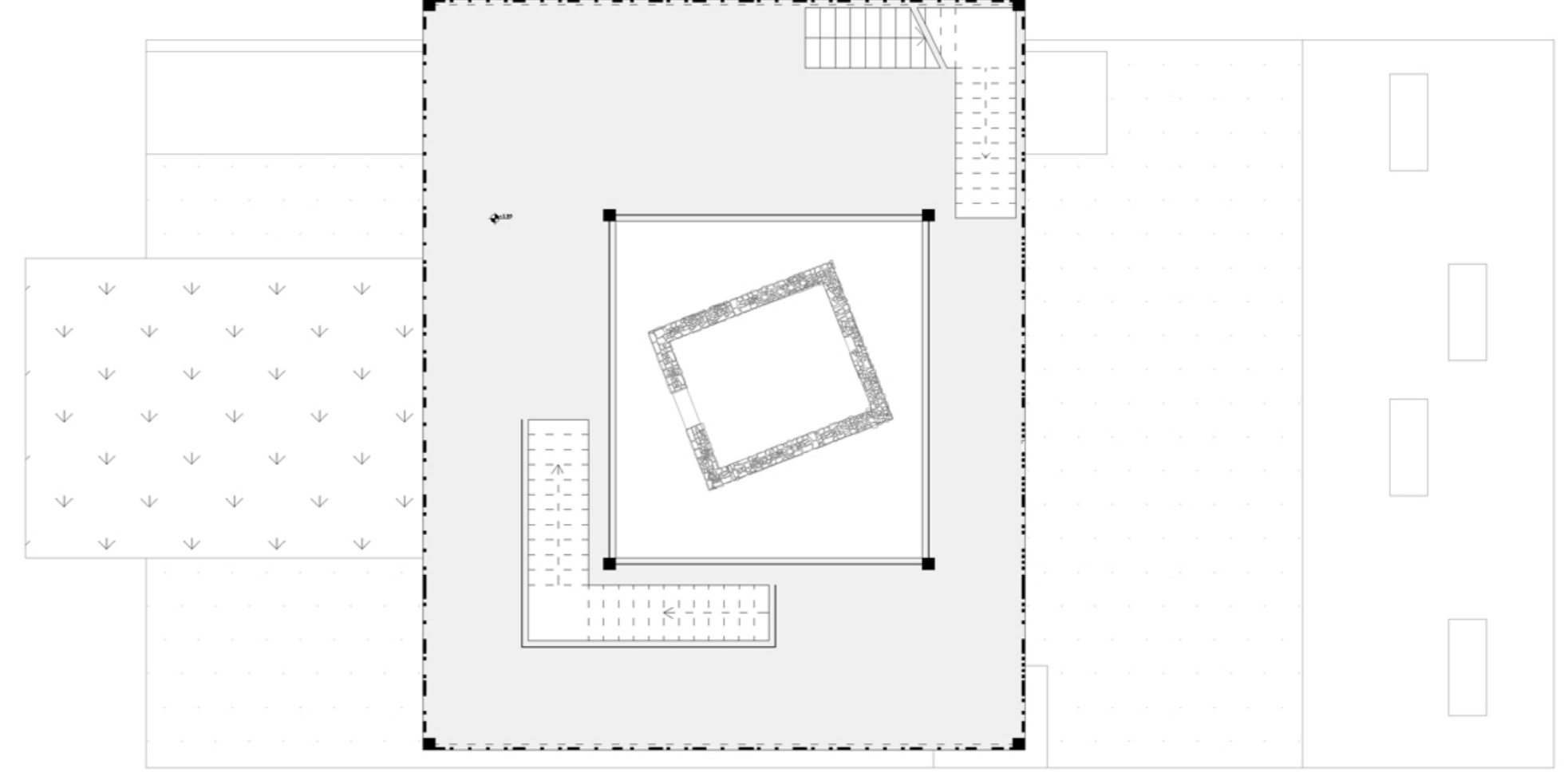

Livello 1

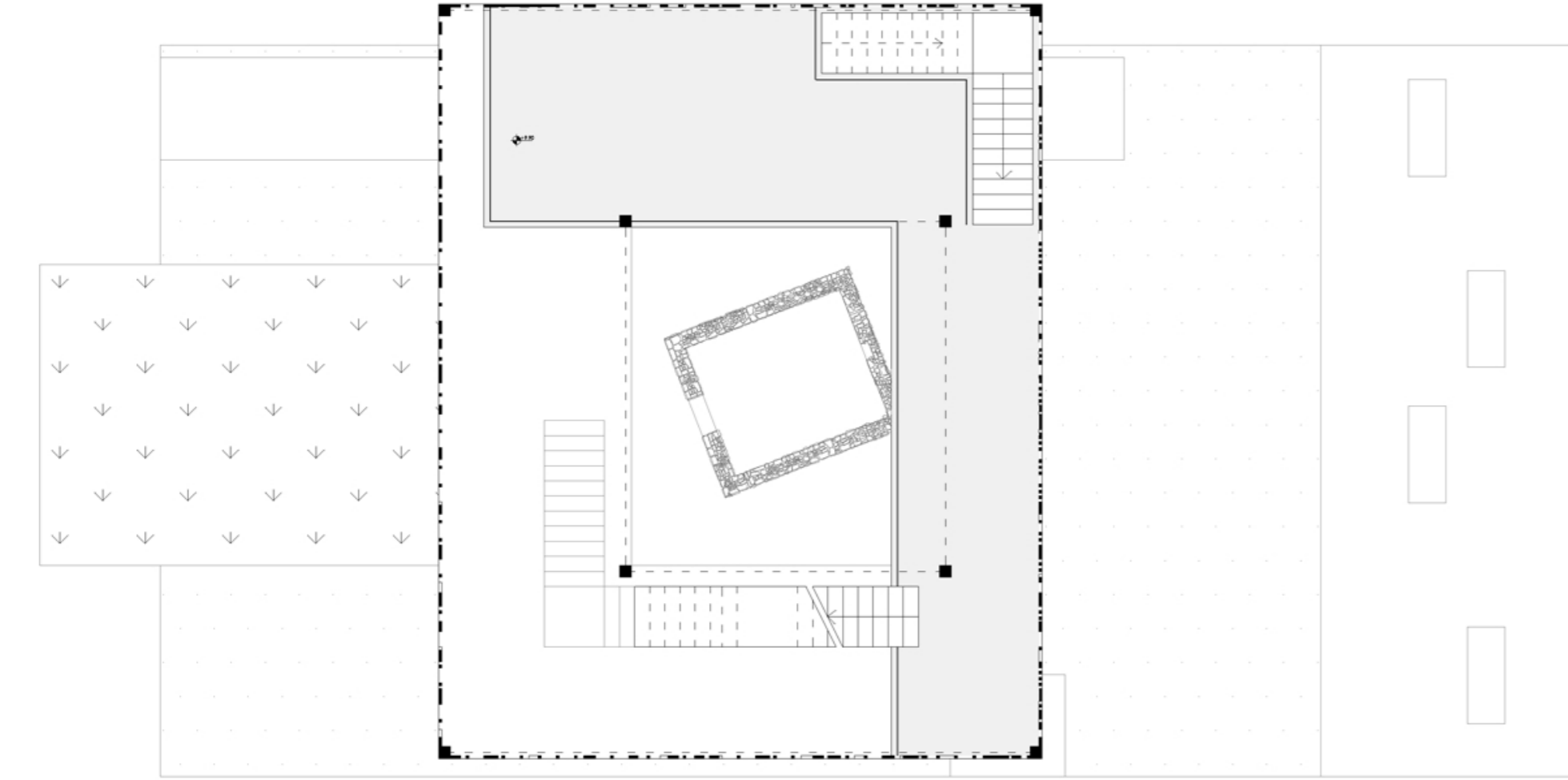

Livello 2

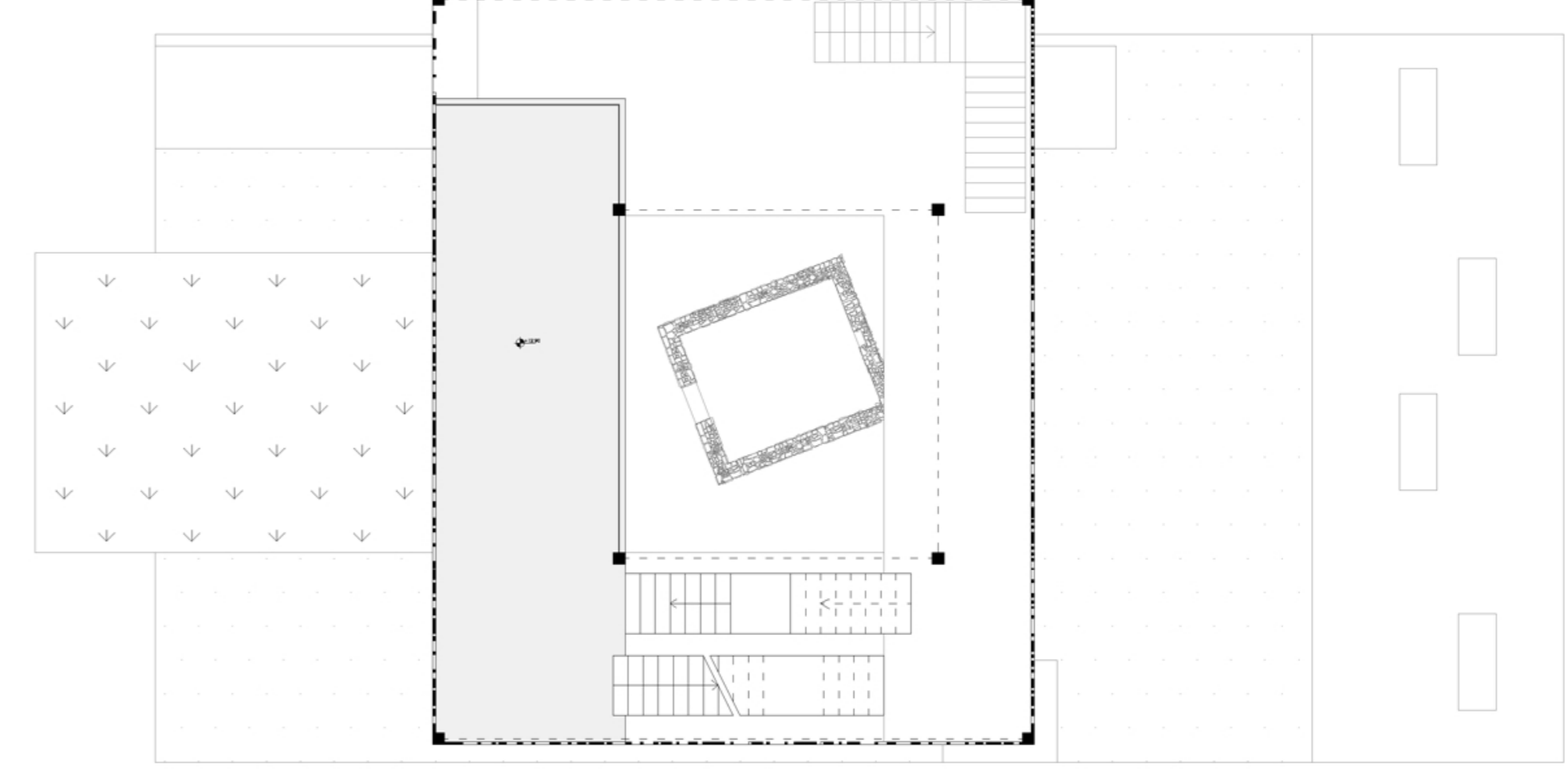

Livello 3

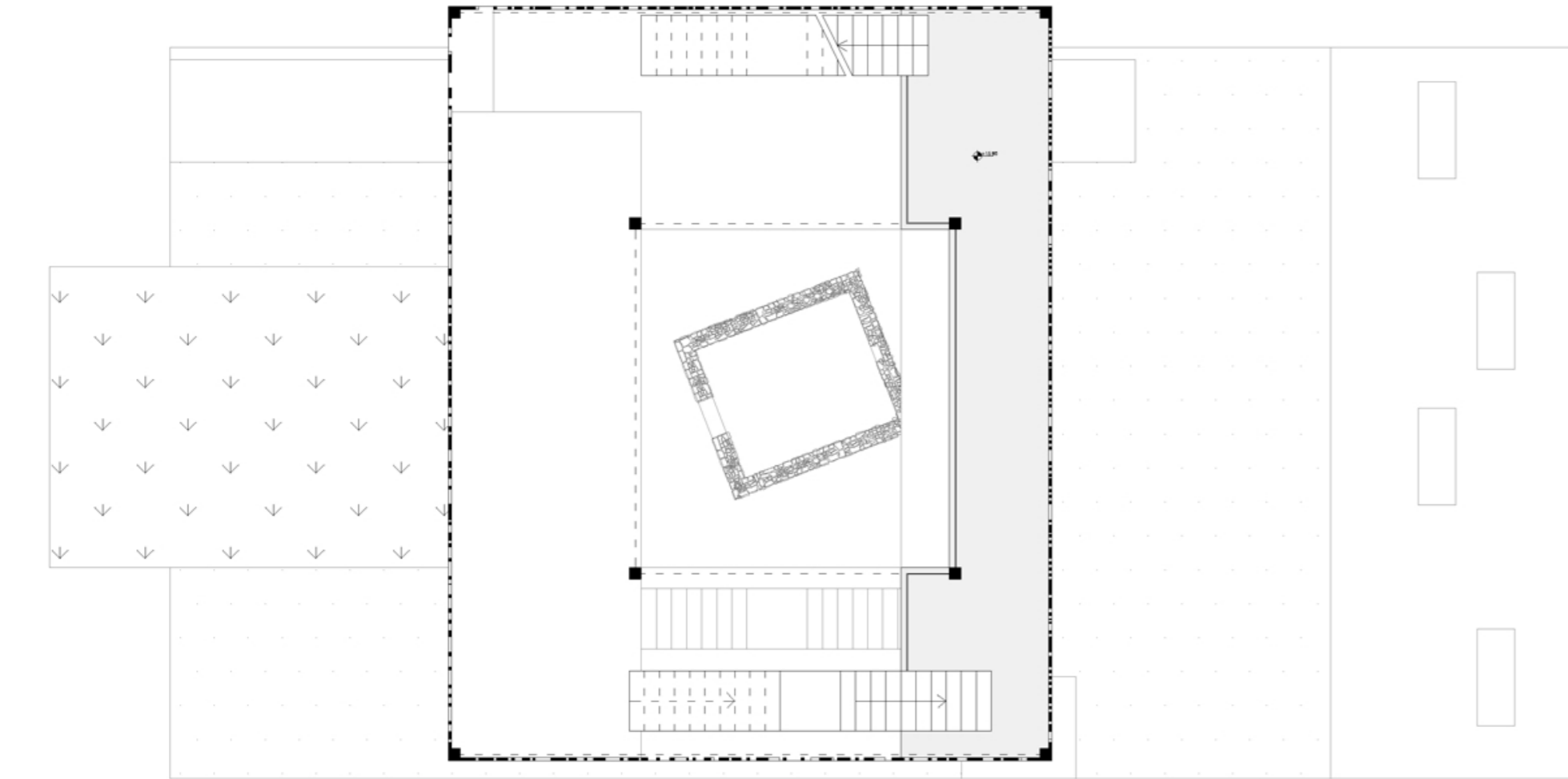

Livello 4

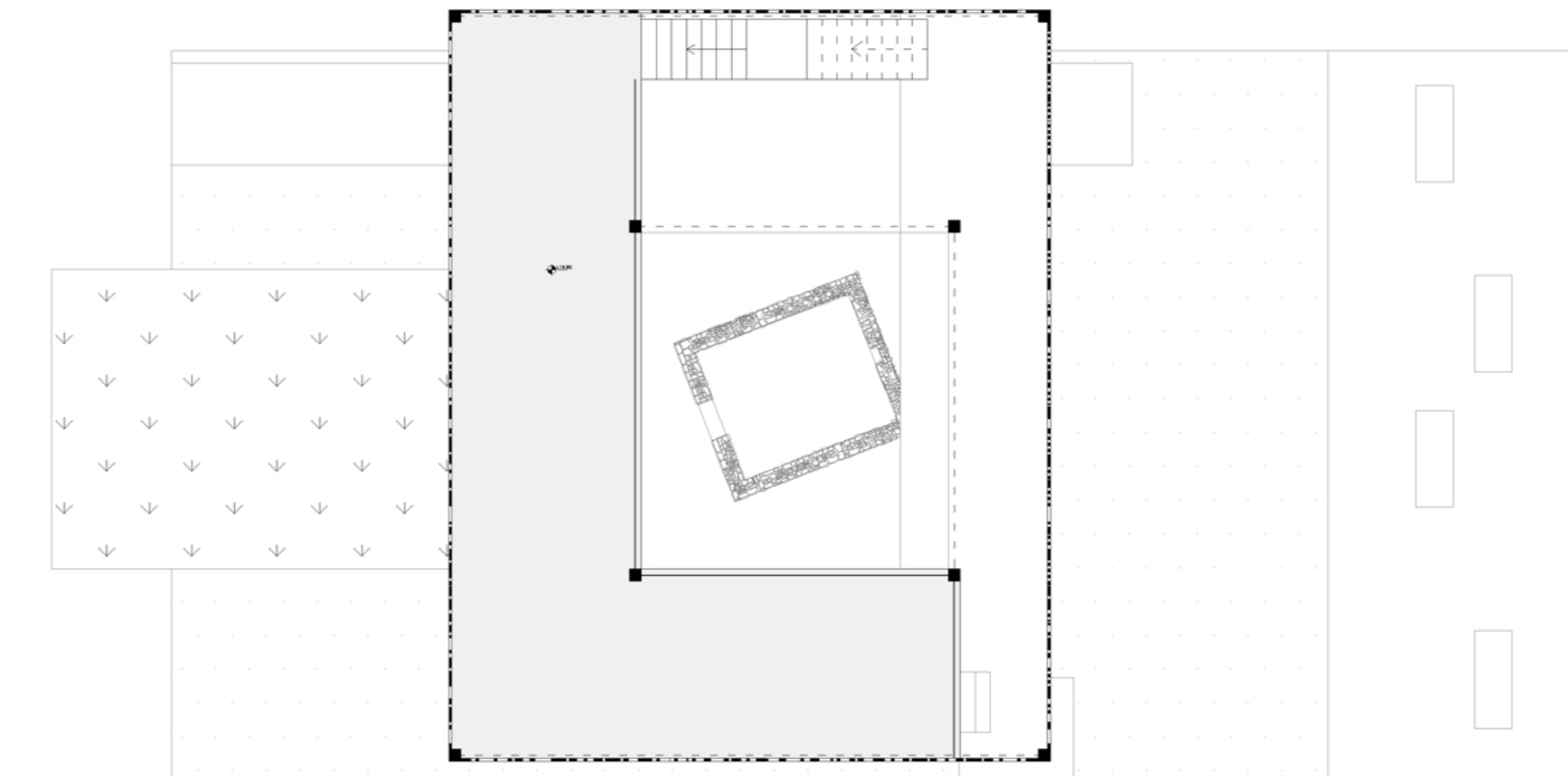

Livello 5



Livello 5

+19,90

Livello 4

+15,90

Livello 3

+12,90

Livello 2

+9,90

Livello 1

+5,90

Livello 0

+1,50



SITE TOWER

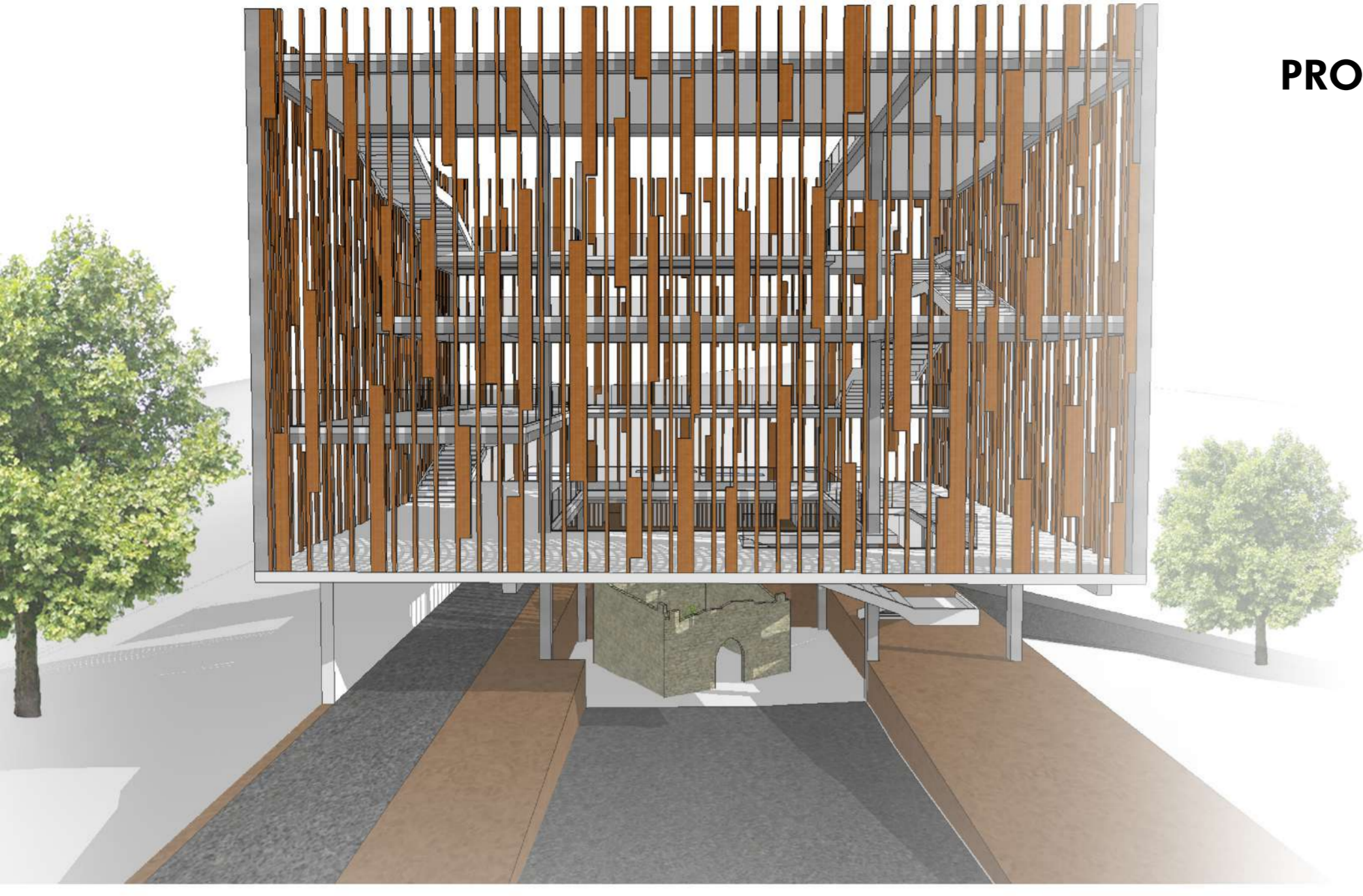

PROSPETTO NORD

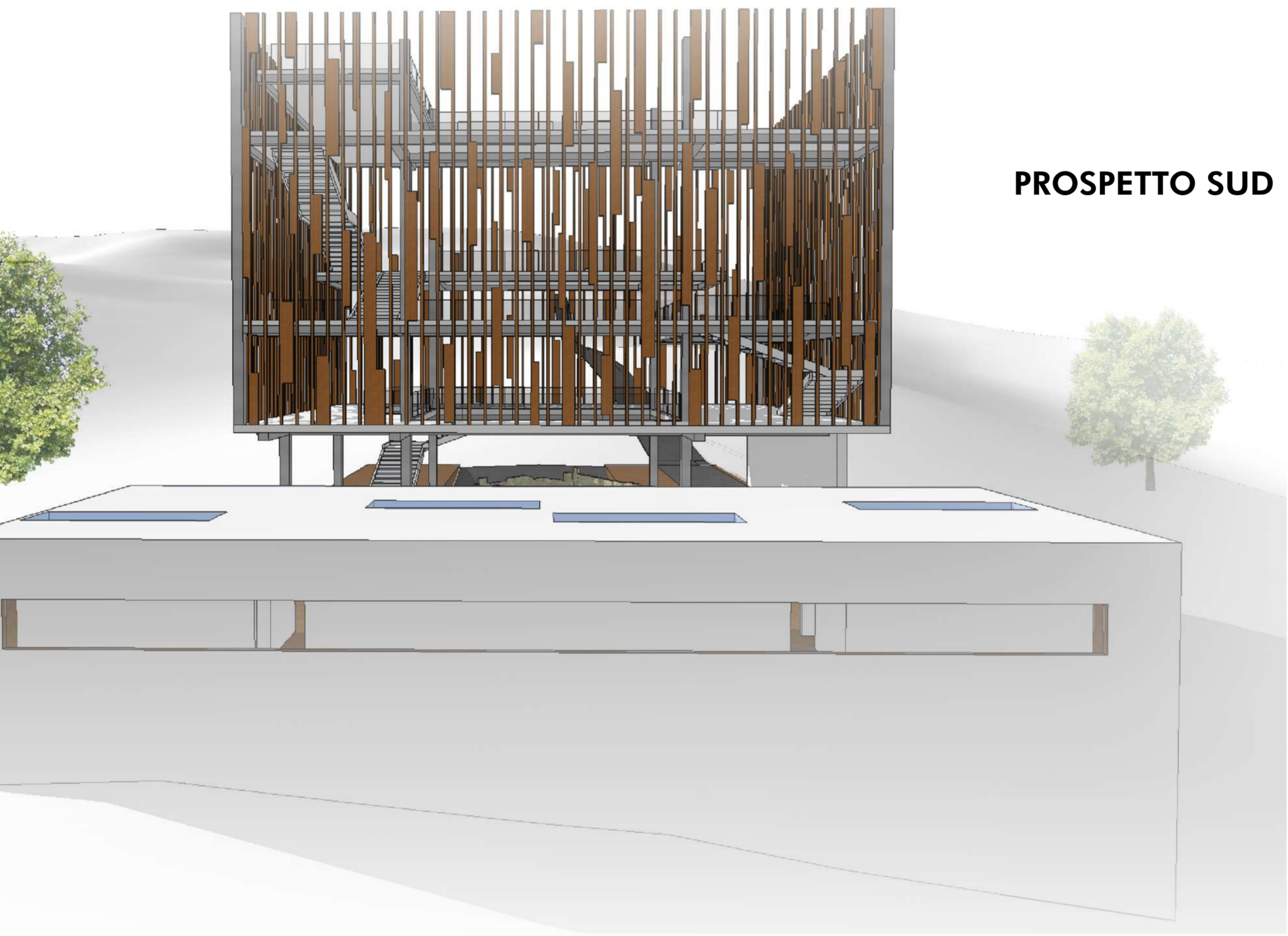

PROSPETTO SUD

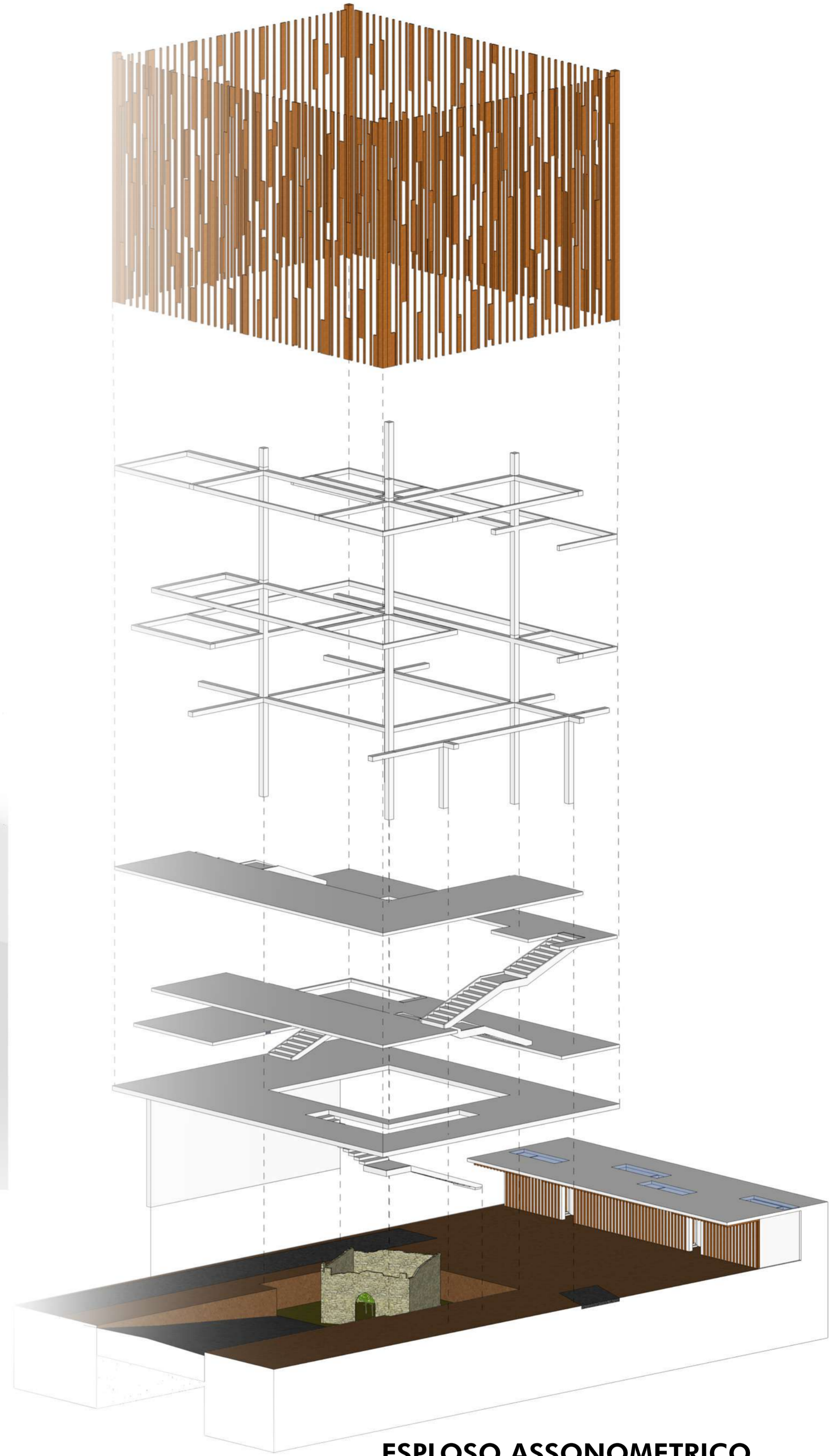

ESPLOSO ASSONOMETRICO





# MAP C

la sfida era realizzare un progetto legato al porto e alla città. Abbiamo quindi optato per il progetto del MAPC, che è il museo delle arti portuali della città di Civitanova. Il nostro approccio è stato, da un lato, lo sviluppo di un fronte d'acqua, attraverso un sistema di spazi verdi e rocce decorative; dall'altro la realizzazione di un parcheggio e di un parco; di progettare finalmente il museo MAPC che sarà il risultato del senso e della direzione generati da queste due operazioni precedenti.

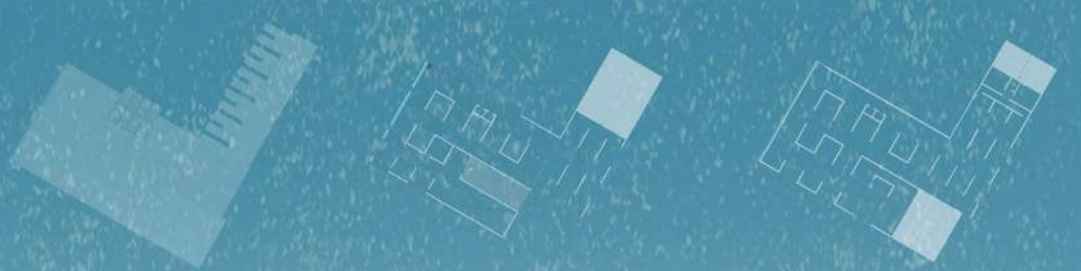

**LEGENDA**

- 1. Area espositiva
- 2. Bookshop
- 3. Area Relax
- 4. Servizi

**Nascita** **Fusione** **Street** **Nascita** **Creazione** **Incastro** **MAP C**

**Concept**

