



Laureando: Simona Santaniello



TITOLO TESI: Città della mente

Relatore: Prof.ssa Maria Federica Ottone

Correlatore: Prof.ssa Roberta Cocci Grifoni

Ancona, Marzo 1840: Inaugurazione. La struttura è descritta come un'opera che si distingueva per i moderni criteri di cura delle malattie mentali e per la buona qualità architettonica. Il manicomio si presenta come una piccola città guidata da una rigida gerarchia. Circa 170 anni dopo l'obiettivo progettuale è cambiato. Ho cercato di restituire questo luogo alla comunità, concentrandomi sugli spazi aperti preservando la storicità della presistenza, modificandone solo la funzione, aggiungendo delle moderne strutture in acciaio e vetro a coperture delle corti esistenti per favorire il benessere outdoor. L'architettura non si pone così solo come costruzione fisica ma anche come connettore sociale favorendo l'aggregazione e la rinascita di questo luogo.

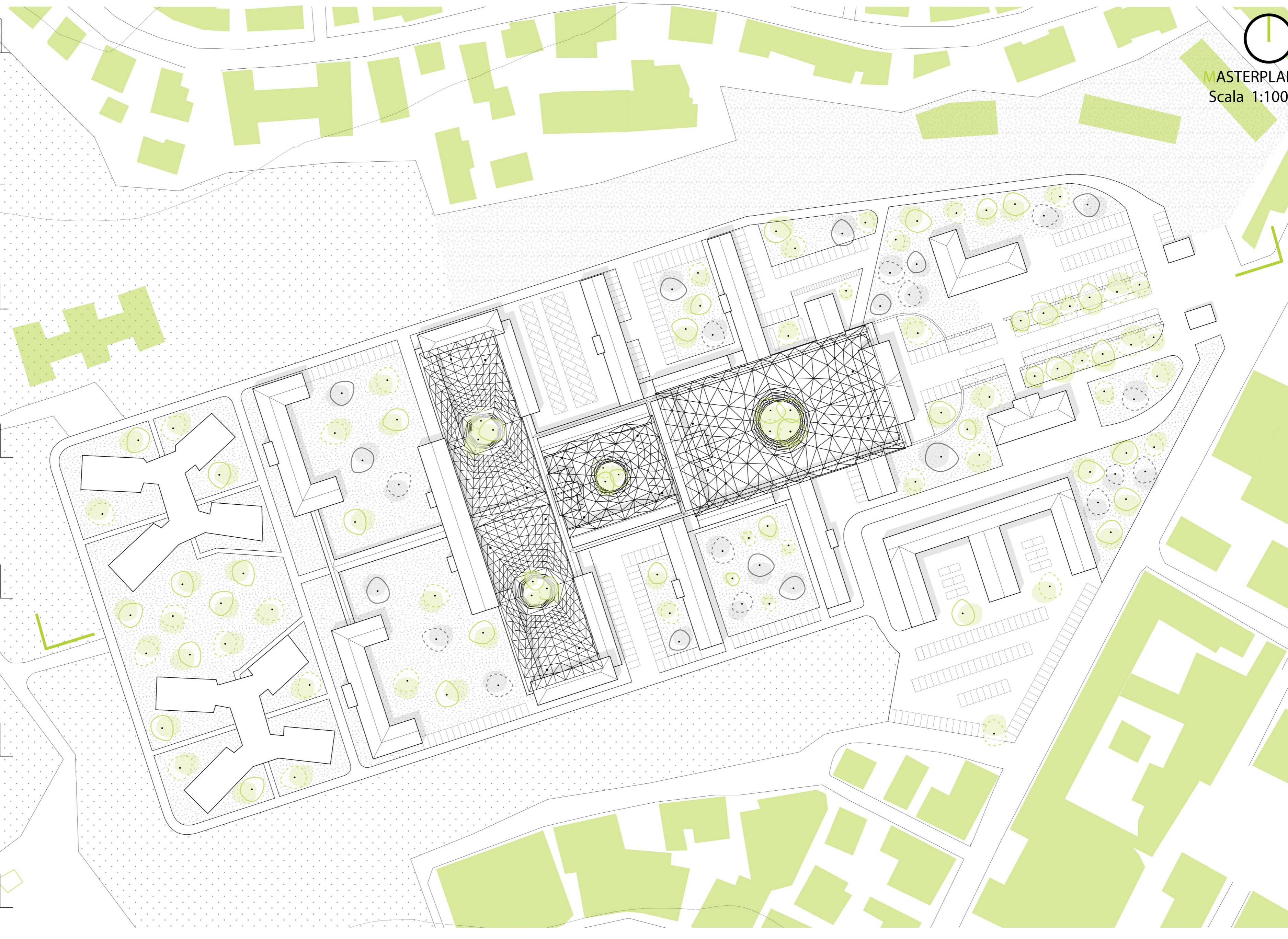
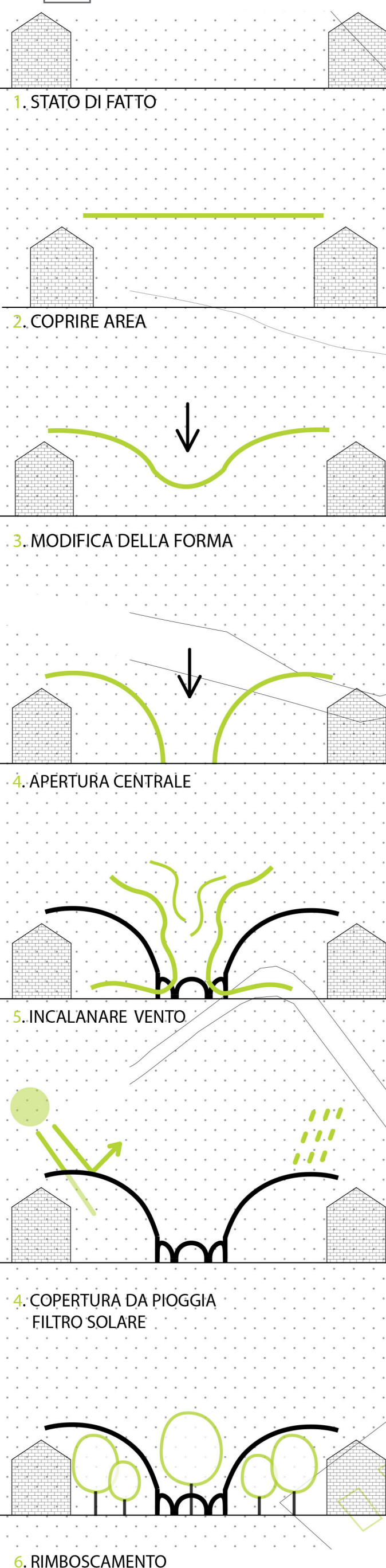

MASTERPLAN  
Scala 1:1000

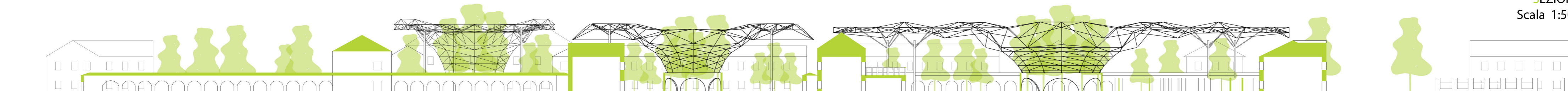

SEZIONE  
Scala 1:500

PUBBLICO  
SEMI PUBBLICO  
PRIVATO

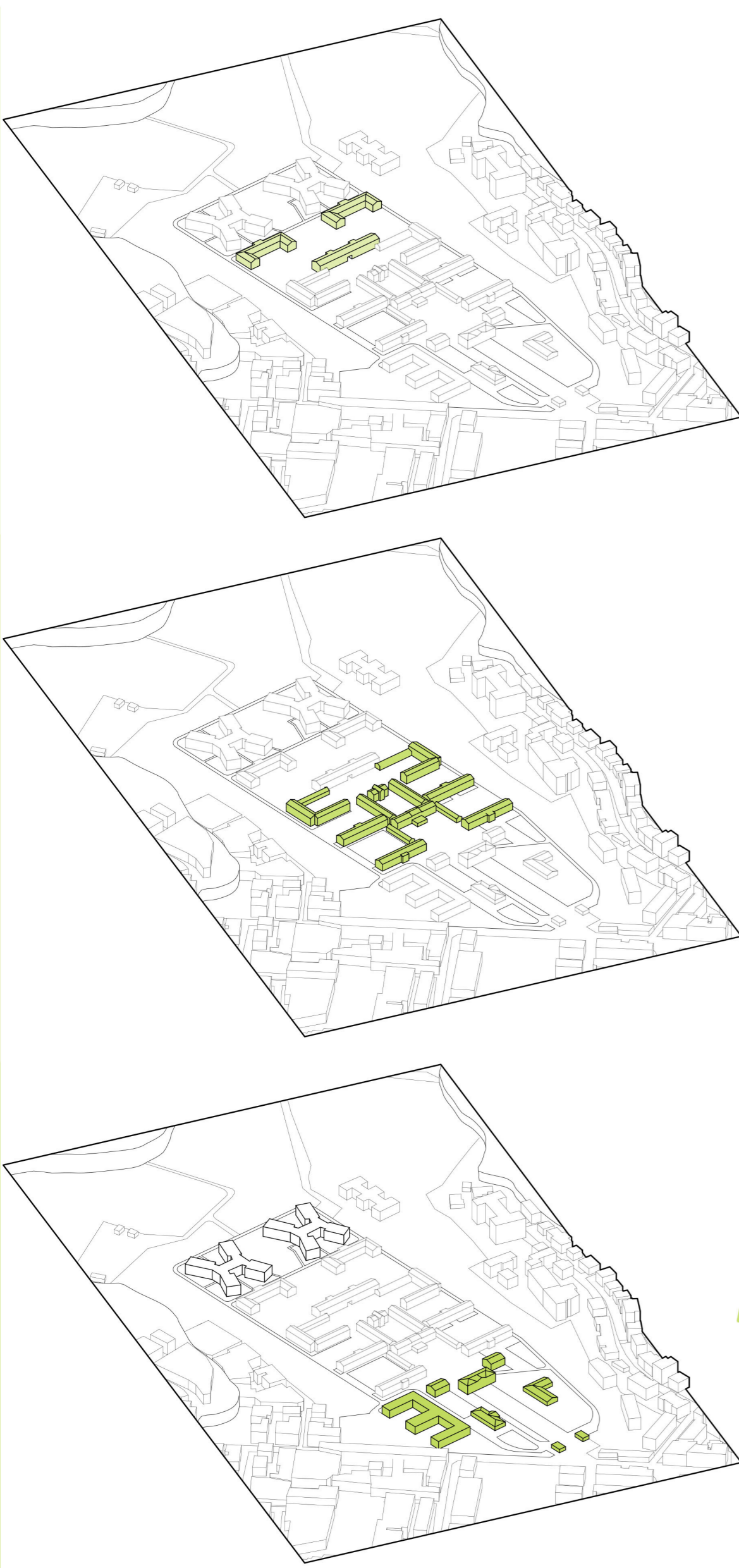

- ALLOGGI (per edificio):**
  - n° 40 moduli doppi + bagni
  - n° 40 moduli singoli + bagno
  - Lavanderia + stileria
  - 👤 X 120 persone
- MENSA** 900 mq
  - cucina
  - celle frigorifere
  - bancone per servizio self-service
  - sala con tavoli
  - 👤 X 250 coperti
- SOGGIORNO COLLETTIVO** 300 mq
  - sala video
  - sala giochi
  - sala tv
- AULE**
  - sala studio 1500 mq
  - sala computer 500 mq
  - sala musica 500 mq
- AULE DI SUPPORTO ALL'UNIVERSITA'** 2000 mq
- BIBLIOTECA** 880 mq
- LABORATORI CO-WORKING** 800 mq
- SPAZIO PER ALLESTIMENTI con BAR al PT** 1500 mq
- AUDITORIUM** 950 mq
  - 👤 X 850 posti
- RECEPTION/ACCOGLIENZA UFFICI** 800 mq
- SERVIZIO BIKE E SCOOTER SHARING disponibili:**
  - 🛵 X 28
  - 🚲 X 50
- RISTORANTE** 550 mq
  - 👤 X 150
- LAB. PER L'ARTIGIANATO E ATTIVITA' MANUALI** 350 mq
- CENTRO COMMERCIALE** 1500 mq
  - negozi
  - supermercato
- BOOK SHOP E COPISTERIA** 400 mq
- GUARDIOLA**

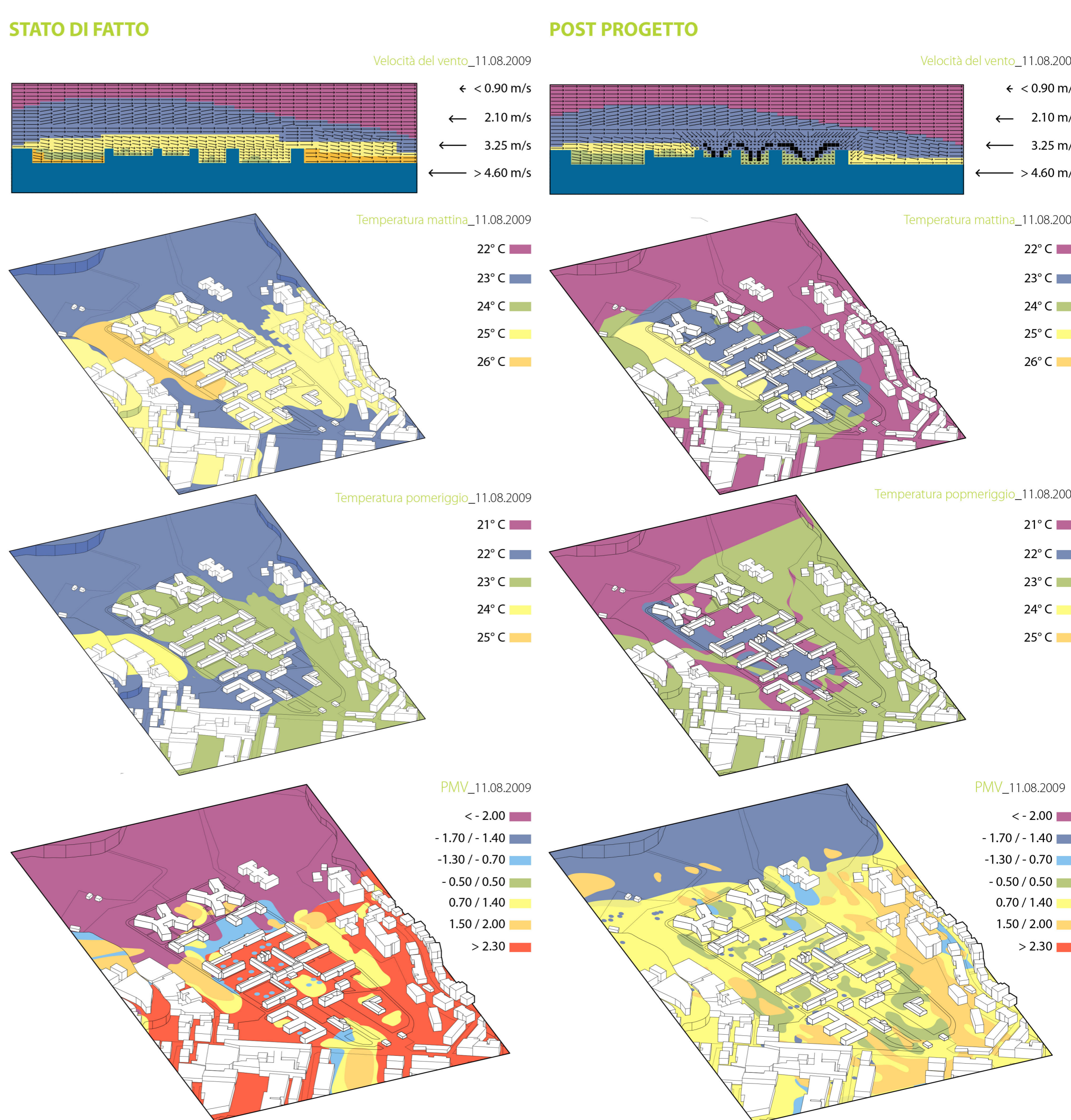

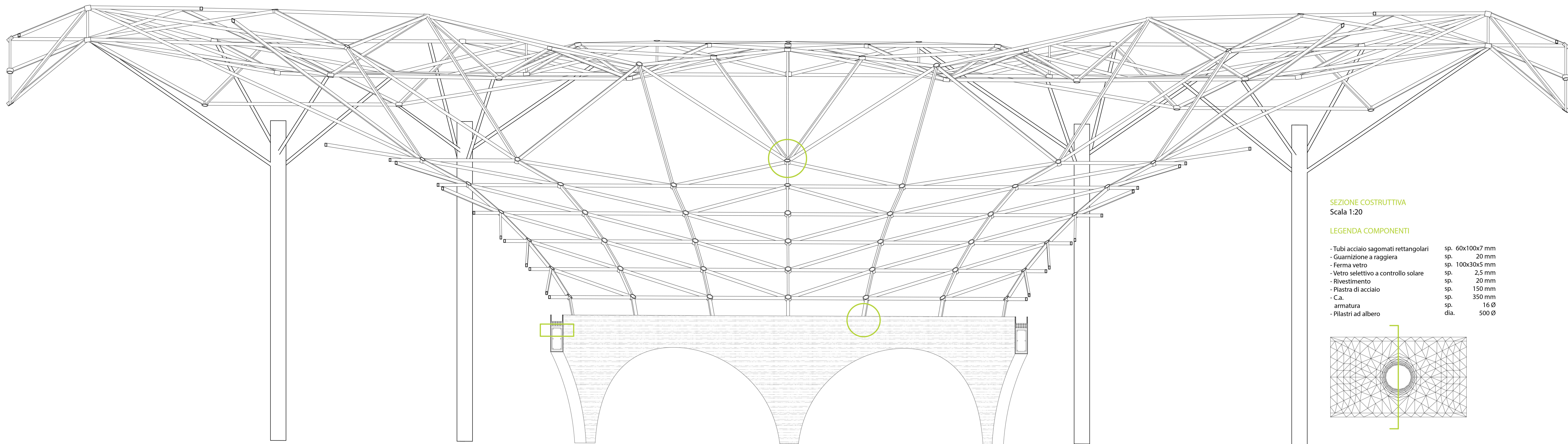
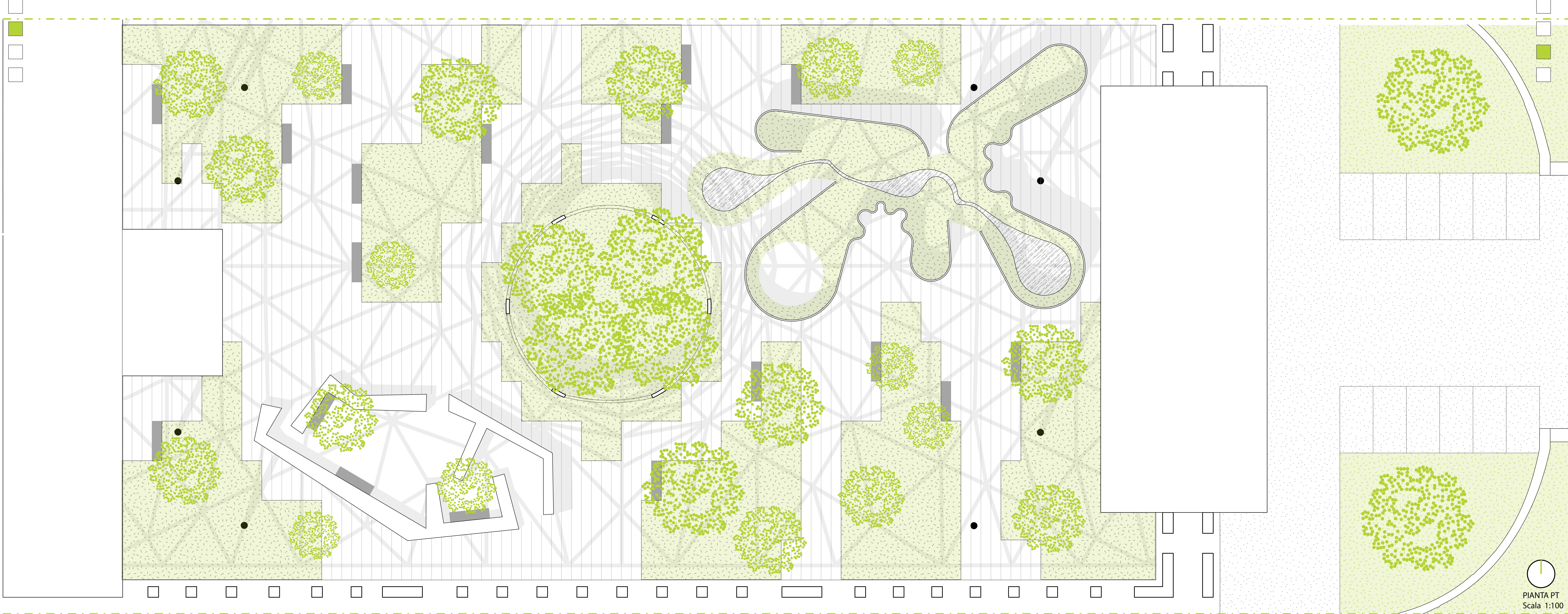

SEZIONE COSTRUTTIVA  
Scala 1:20

LEGENDA COMPONENTI

- Tubi acciaio sagomati rettangolari sp. 60x100x7 mm
- Guarnizione a raggiera sp. 20 mm
- Ferma vetro sp. 100x30x5 mm
- Vetro selettivo a controllo solare sp. 2,5 mm
- Rivestimento sp. 20 mm
- Piastra di acciaio sp. 150 mm
- C.a. sp. 350 mm
- armatura sp. 16 Ø
- Pilastrini ad albero dia. 500 Ø

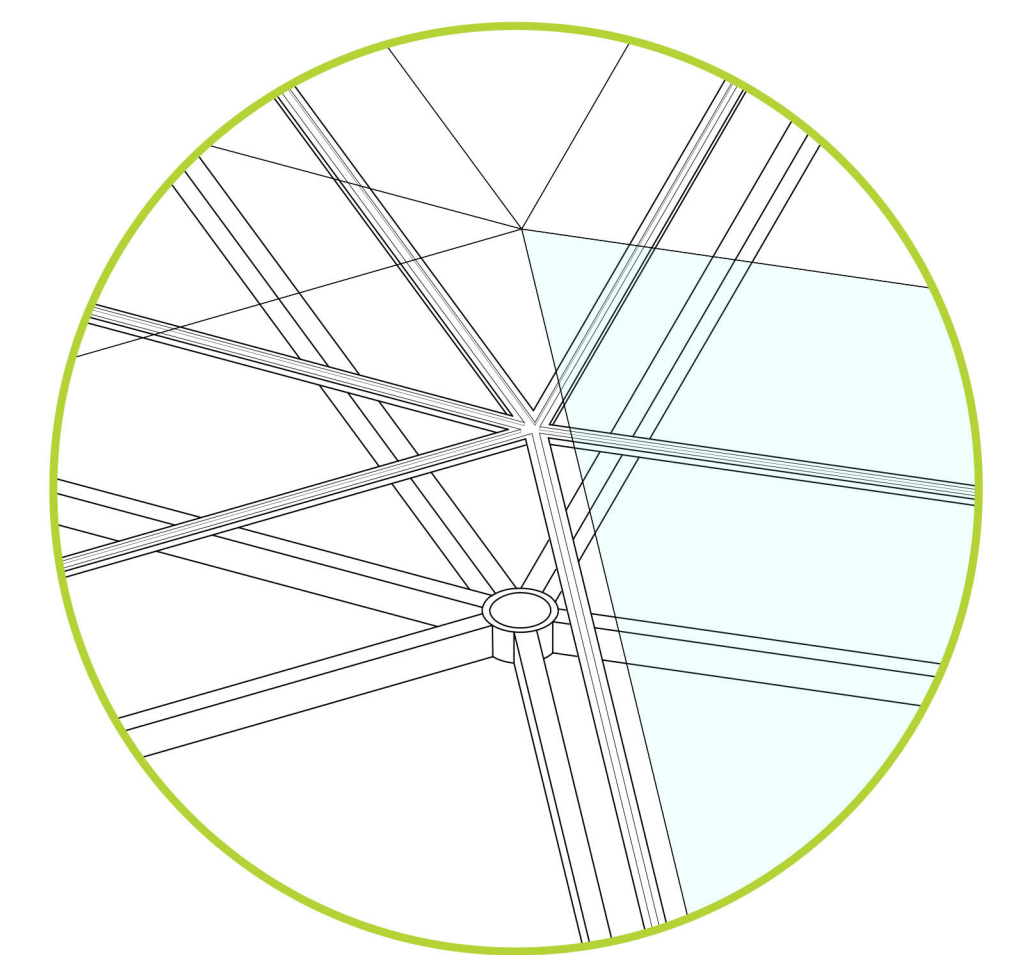
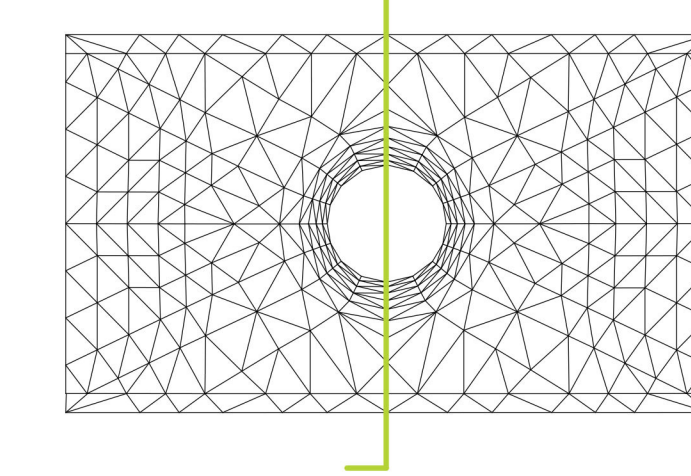

1. DETTAGLIO NODO  
Scala 1:20

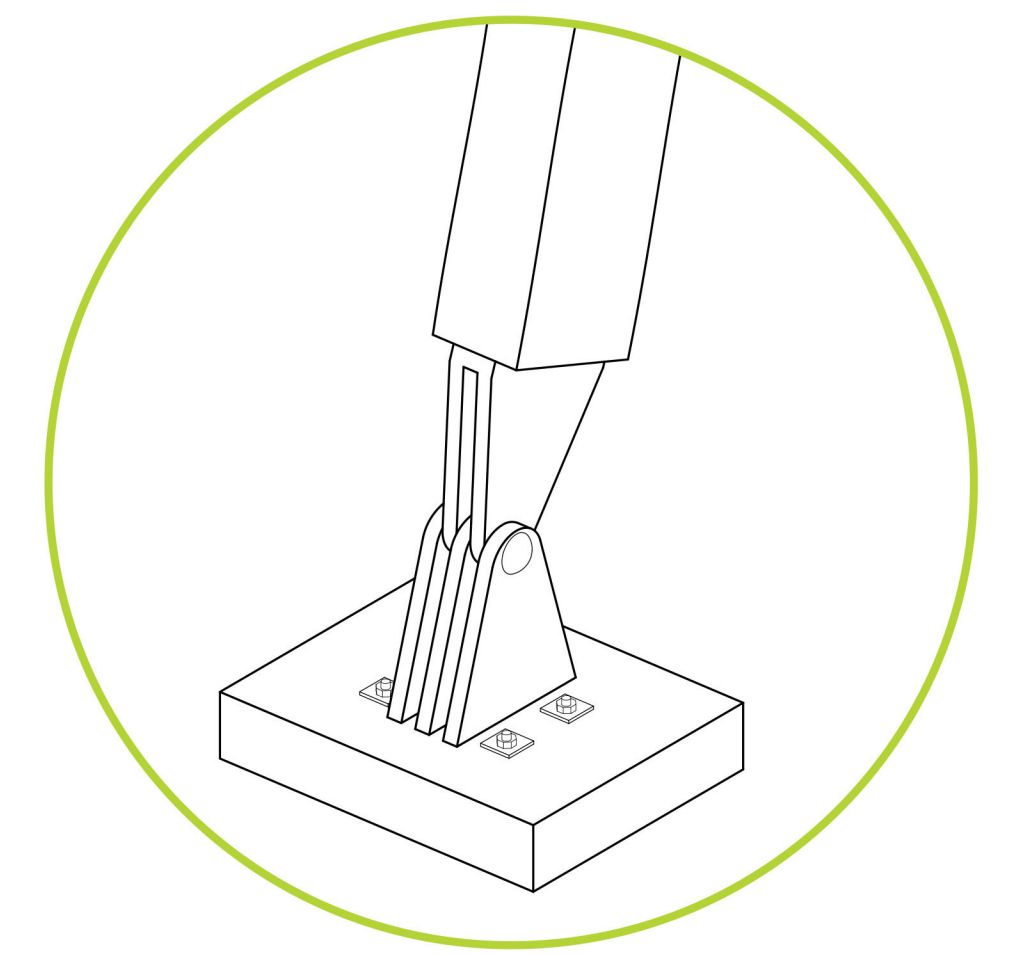

2. DETTAGLIO ATTACCO PILASTRO ALLA PIASTRA  
Scala 1:20

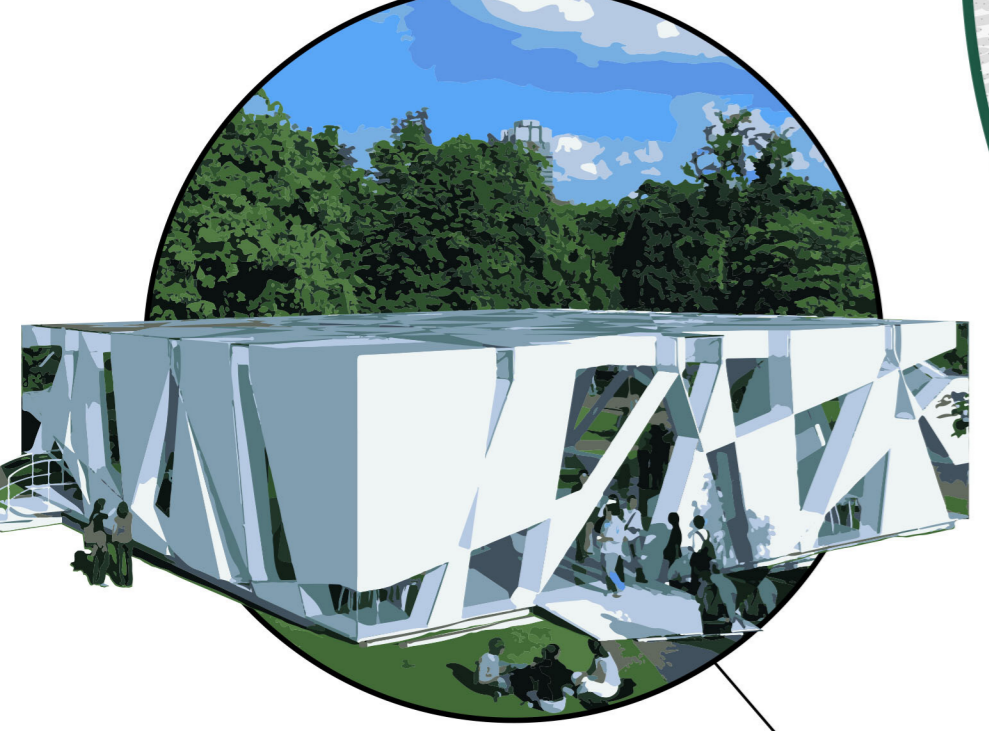
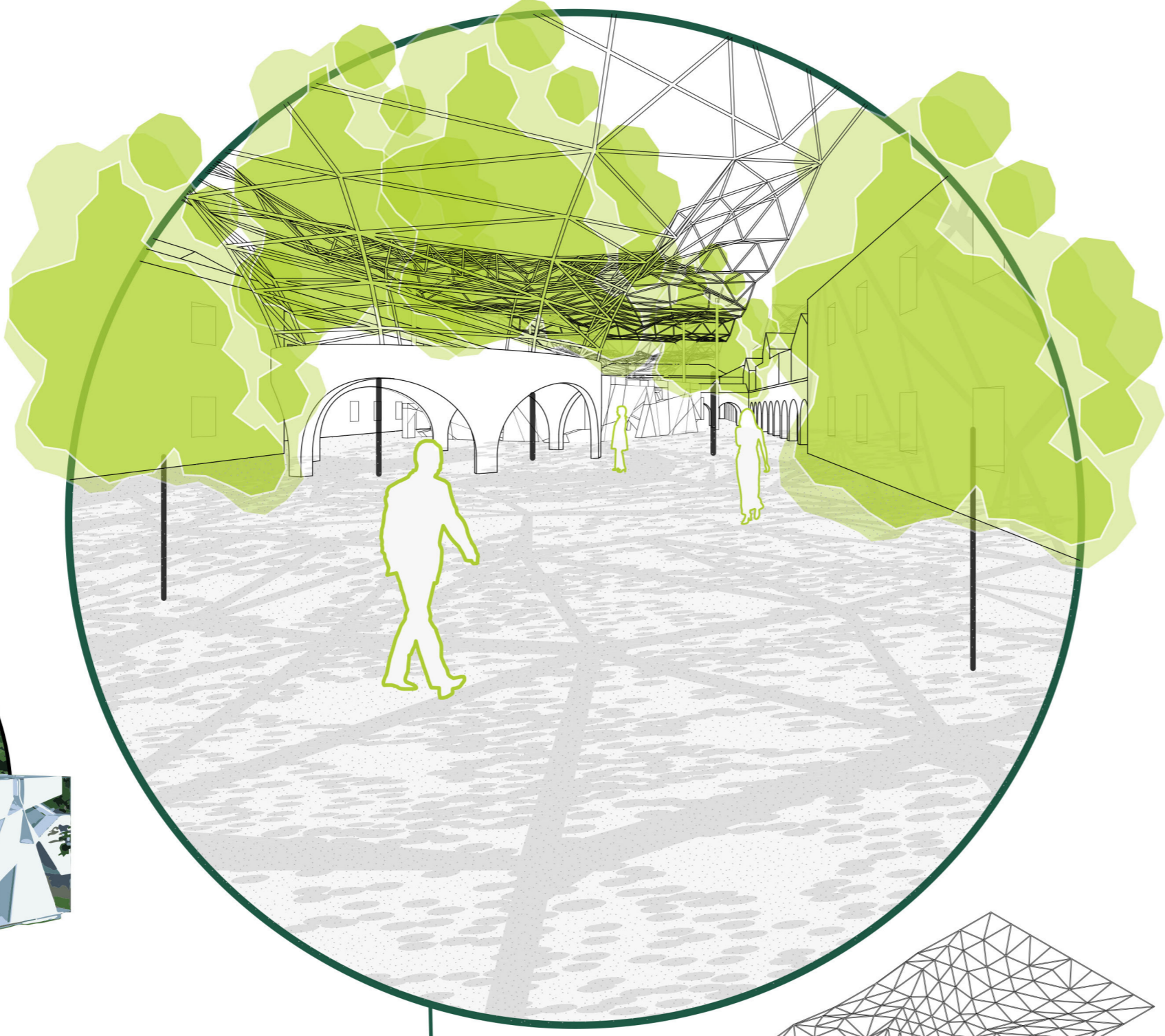

NOME: Serpentine Gallery pavilion  
ARCH: Toyo Ito  
ANNO: 2002  
FUNZIONE: Bar



NOME: Your Reflection  
ARCH: G.H. Garcia & N.V. Soler  
ANNO: 2011  
FUNZIONE: Percorso esperienziale  
Attività culturali

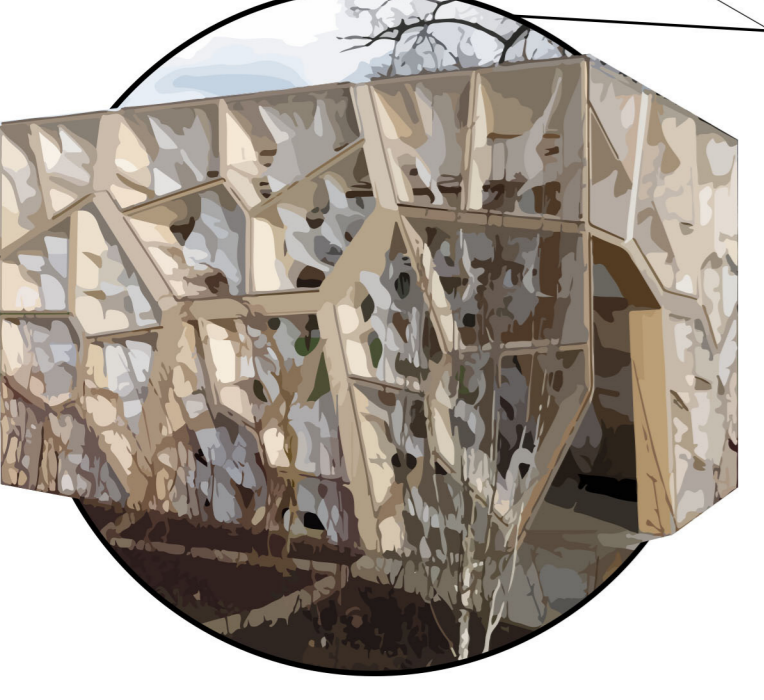

NOME: Time Eureka pavilion  
ARCH: NEW Architecture  
ANNO: 2011  
FUNZIONE: Zona lettura



NOME: Pavilio Percorso  
ARCH: A. Siza  
ANNO: 2012  
FUNZIONE: Zona relax

