

studente: Stefano Romanini

Vista prospettica vettoriale

Sezione A-A  
Scala 1:200

Sezione B-B

Sezione C-C

Planimetria di progetto  
Scala 1:200

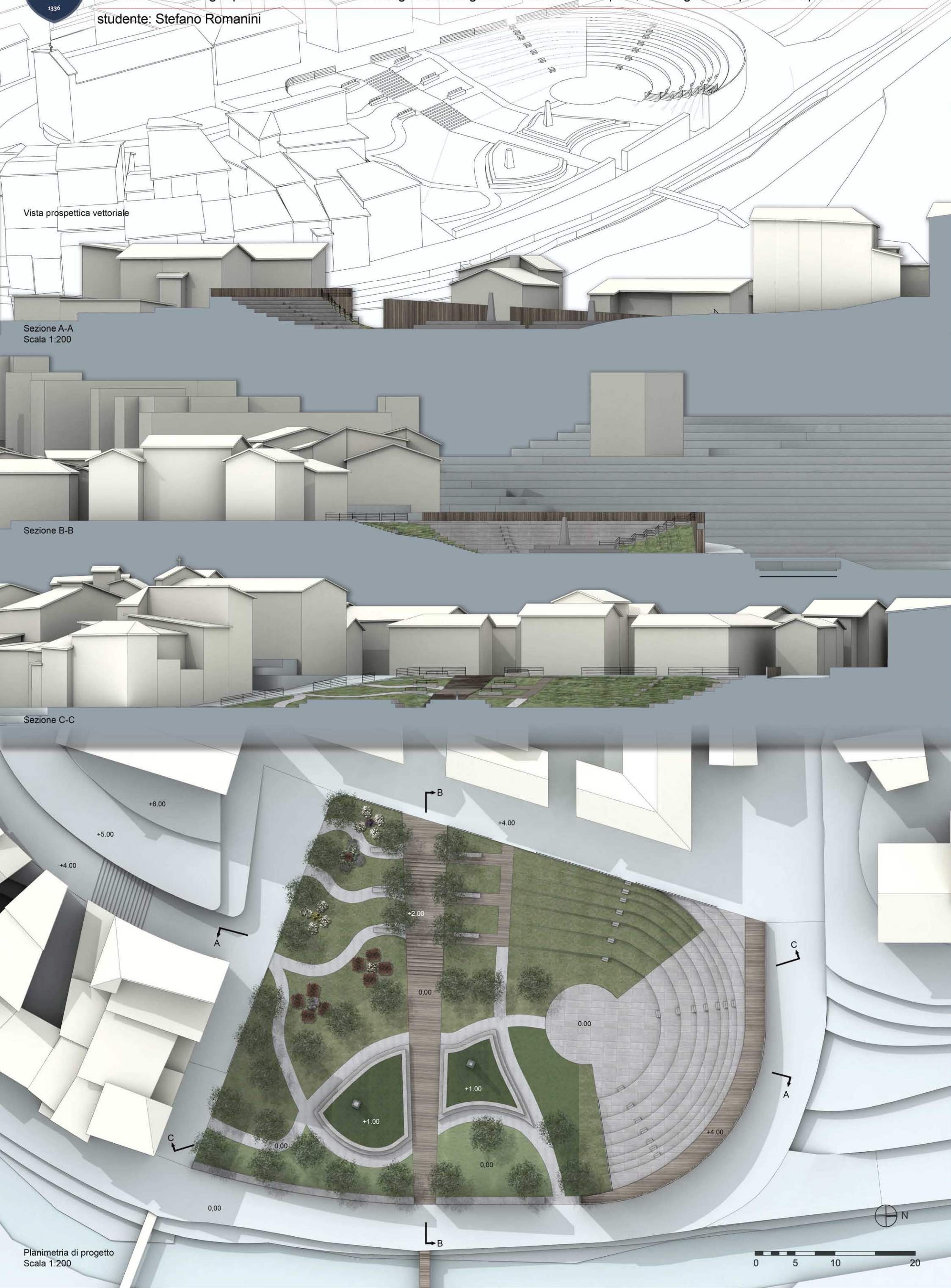



Sezione D-D  
Scala 1:500



Sezione E-E



studente: Stefano Romanini

*I setti creano un'alternanza tra i pieni e i vuoti dove ognuno può costruirsi il suo ambiente. Una volta varcata la soglia d'ingresso tutto è assorbito nel senso interno della casa.*

**Eduardo Souto De Moura**  
Case a patio, Matosinhos

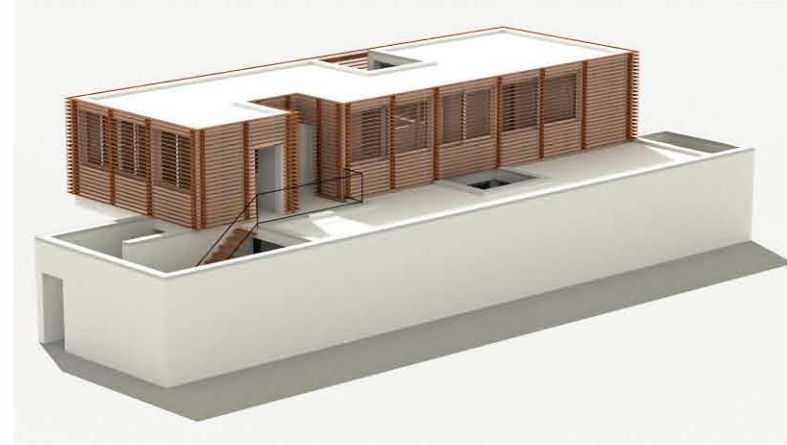
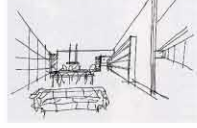

VISTA RENDERIZZATA



SEZIONE PROSPETTICA



PIANTA PIANO PRIMO

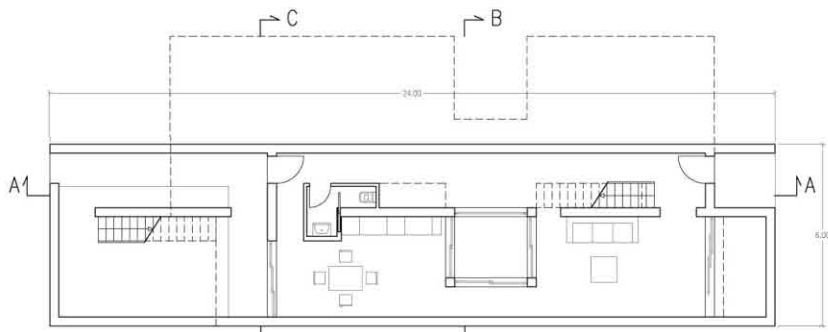

PIANTA PIANO TERRA



SEZIONE RENDERIZZATA

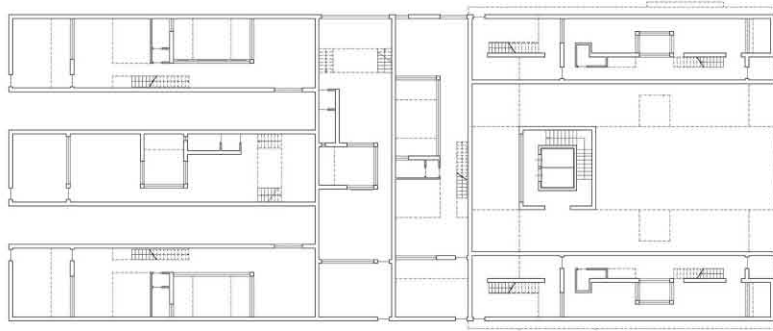

PIANTA PIANO TERRA (AGGREGAZIONE)

L'AGGREGAZIONE



Tadao Ando  
House in Kobe



MVRDV  
Wozoco



MVRDV  
Mirador

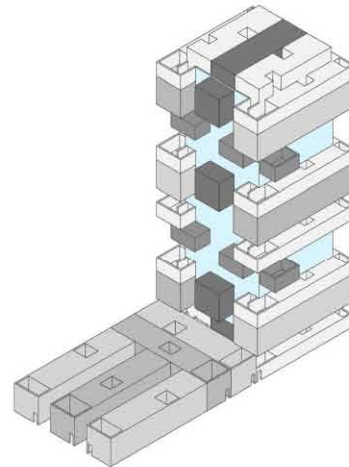

ASSONOMETRIA (AGGREGAZIONE)

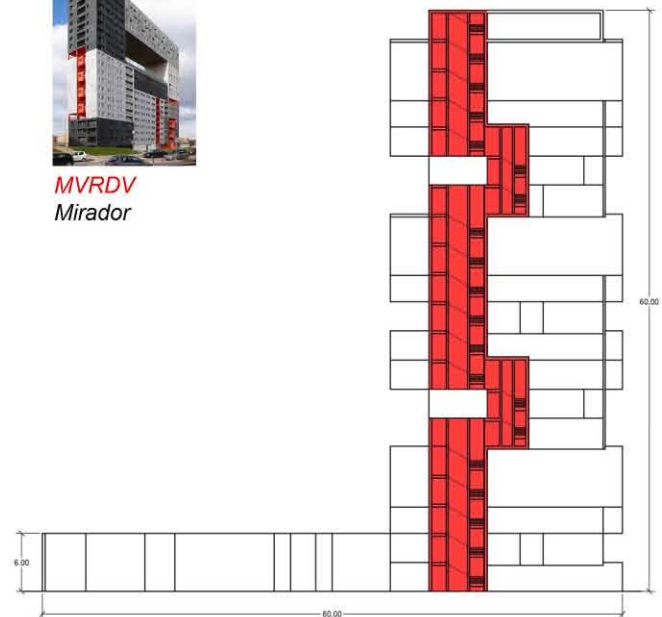

SCHEMA COLLEGAMENTI VERTICALI (AGGREGAZIONE)

Laboratorio di costruzione dell'architettura - L'abitazione prefabbricata ecosostenibile  
Prof. Giovanni Fumagalli - Prof. Giorgio Passerini

a.a. 2007-2008

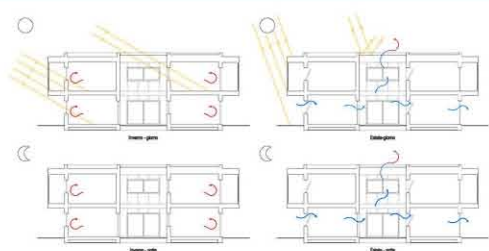
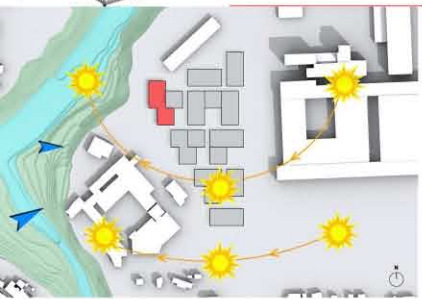

**Sistema costruttivo**  
Ballon frame



**Mies van der Rohe**  
Casa Farnsworth



**Charles and Ray Eames**  
The Eames House



**Steven Holl**  
Swiss Embassy

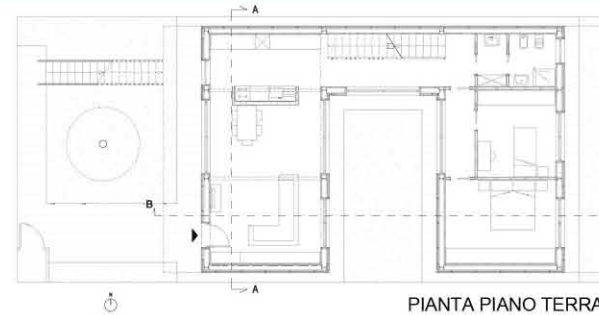

PIANTA PIANO TERRA

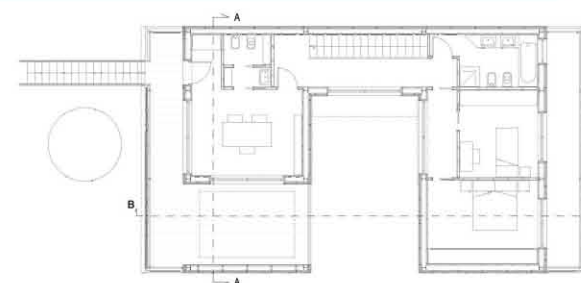

PIANTA PIANO PRIMO

ARCHITETTURA  
Modulare  
ARCHITETTURA  
Seriale

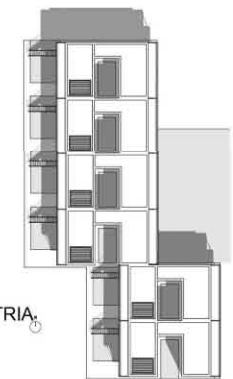

PLANOVOLUMETRIA

Latitudine: 43° 50' 37" 00" N  
Longitudine: 13° 37' 57" 32" E  
Altitudine s.l.m.: 141,50  
Zona Clim.: D

Concept  
Metaprogetto  
Tecnologia  
Prototipo  
Architettura

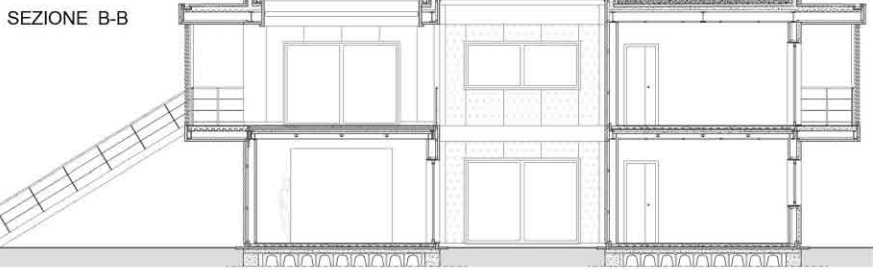

SEZIONE B-B

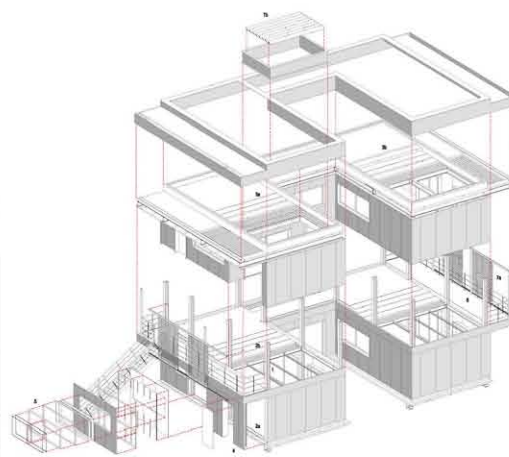

ESPLOSO ASSONOMETRICO



studente: Stefano Romanini

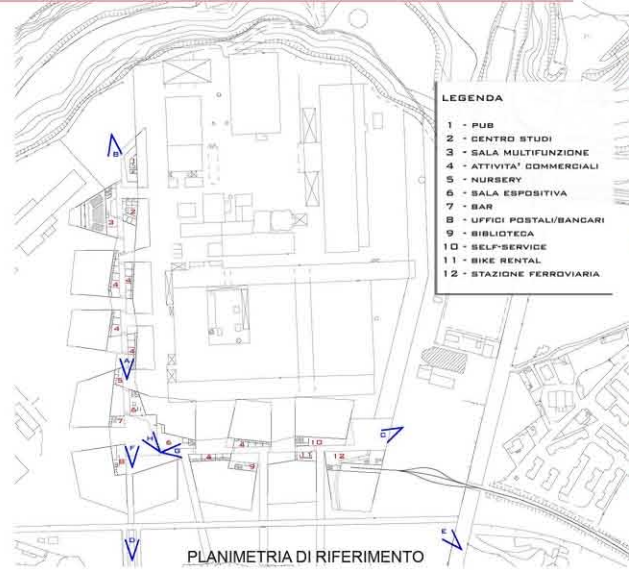
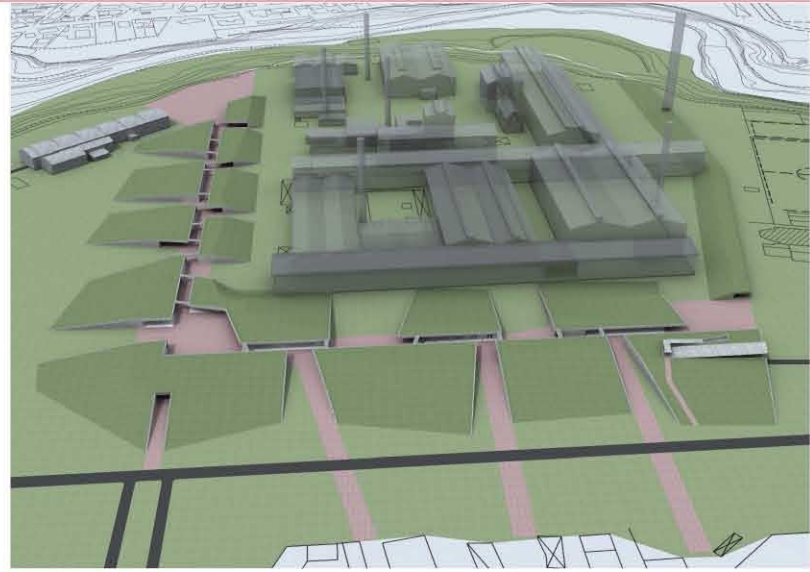
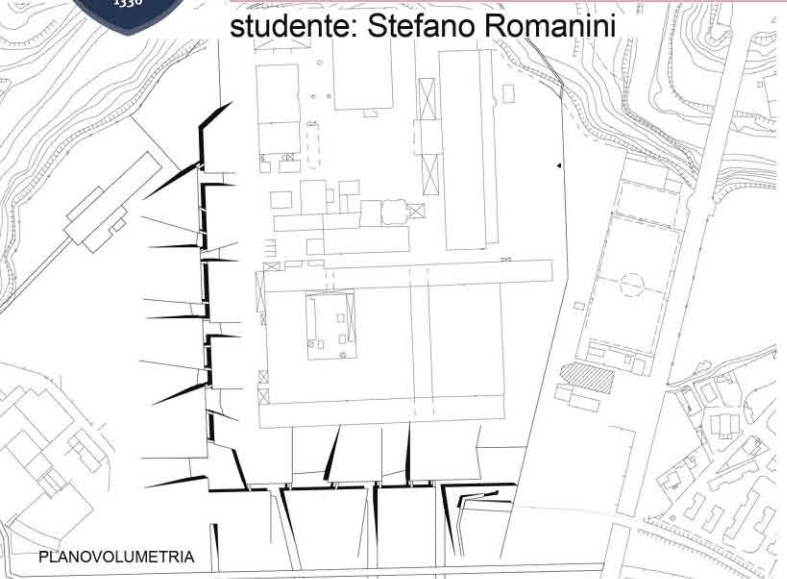

Alberto Burri  
Cretto di Gibellina



VISTA A

Souto De Moura  
Casa Moledo



VISTA B

Renzo Piano  
Retreat Zentrum Paul Klee



Emilio Ambasz  
House of Spiritual



VISTA C

Peter Eisenman  
Il giardino dei passi perduti



Peter Eisenman  
La casa della cultura



VISTA G

Ricucire urbanisticamente la città di Ascoli Piceno all'**area dismessa** ex-carbuoro, con il solo fine di **recuperare, riqualificare e restituire** alla gente.



Laboratorio di progettazione dell'architettura e cultura tecnologica della progettazione - *La Macchina Urbana*  
Prof. Gabriele Mastrigli - Prof.ssa Sonia Calvelli

a.a. 2007-2008

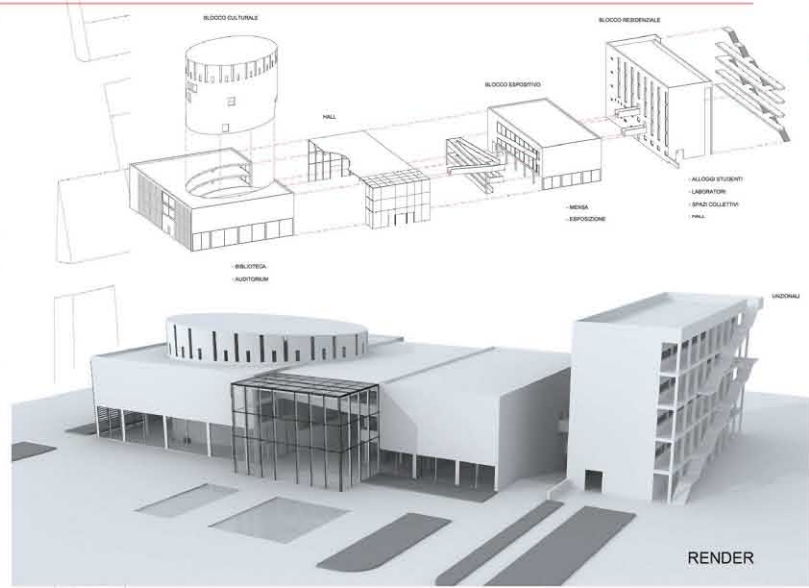
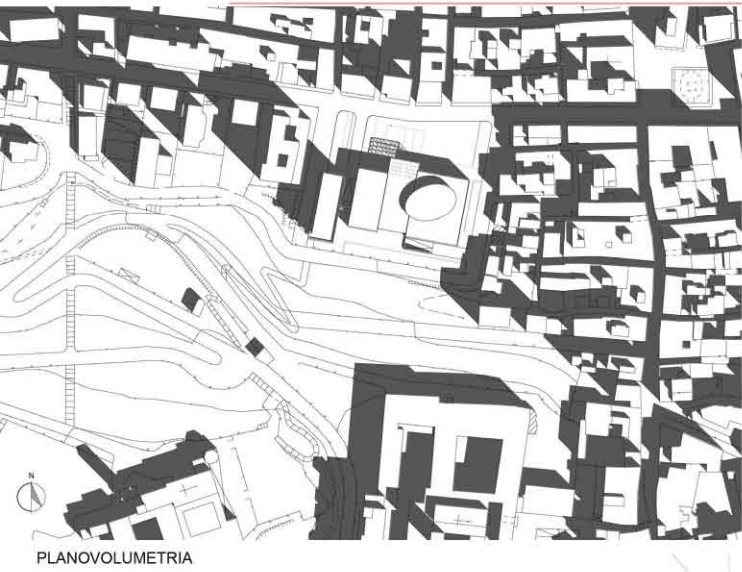

Zaha Hadid  
MAXXI



Louis Kahn  
Salk Institute



Piano, Rogers, Franchini  
Beaubourg



Sigheru Ban  
Auditorium L'Aquila 2011

La **macchina urbana**, un insieme di **funzioni integrate, connesse, comunicanti indipendenti** nello stesso tempo. **Rispetto ed integrazione** con il tessuto del **centro storico urbano** esistente è la **chiave di progetto**.

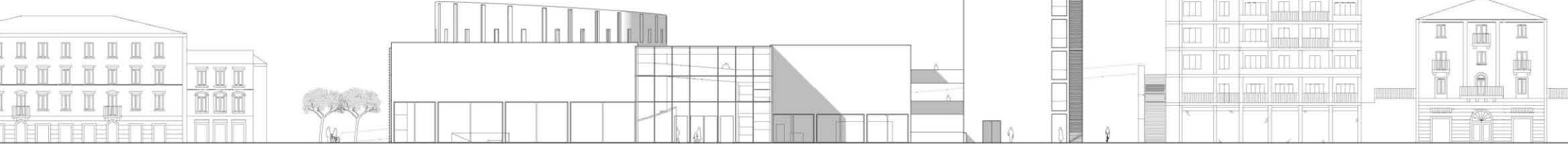

PROSPETTO NORD

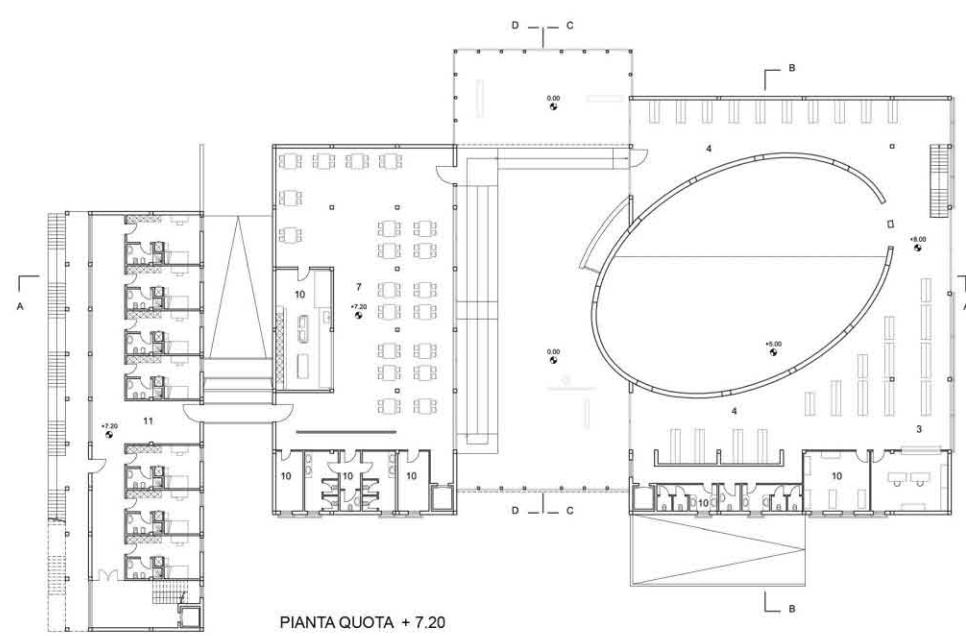

PIANTA QUOTA + 7.20

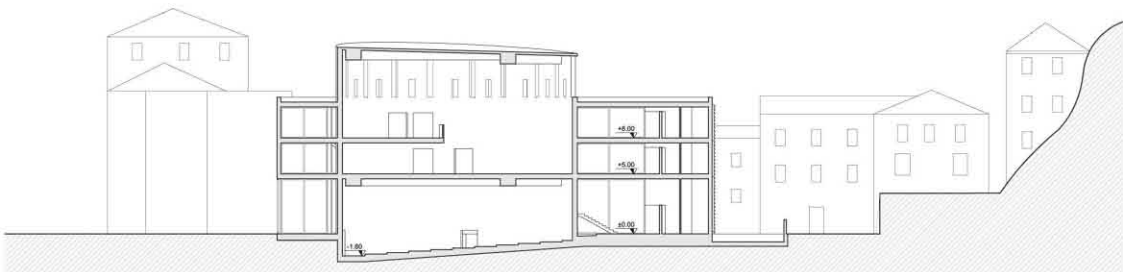

SEZIONE B-B

