

_CONCEPT : BETWEEN CITY & COUNTRYSIDE





- 4 TIPI DI PERCORSO:**
- 1. PERCORSO GASTRONOMICO:**
partendo dal mare incontriamo diverse realtà di cibi tipici, fino ad arrivare a casali e frantoi centenari.
 - 2. PERCORSO ACQUA:**
all'interno troviamo un piccolo lago artificiale naturalizzato, così prendendo spunto da questa realtà si estende fino al mare un percorso con grandi vasche d'acqua dolce e salata fino al mare dove troviamo due piscine d'acqua dolce.
 - 3. PERCORSO SPORT VERDE:**
partendo dall'interno dove troviamo delle dolci curve di livello rigogliose di verde, abbiamo progettato un percorso ciclabile e pedonale partendo dalla costa, questo percorso sportivo è segnalato da un FARO in mezzo all'acqua in cui ci sono poli di attrazione sportiva.
 - 4. PERCORSO TERRA:**
le curve di livello diventano sempre più ripide così creeremo un sistema di risalita simile alla cavea di un teatro scavato nella roccia e costellato da del verde locale.

01. Spazi per il turismo MARINA PALMENSE

INCOMUNICABILITÀ

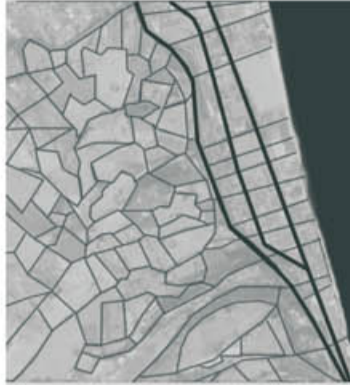

2 SISTEMI
LE INFRASTRUTTURE SONO UN SEGNO CHE L'UOMO HA IMPOSTO SU TERRITORIO PER DELLE NECESSITÀ COMUNICAZIONE E COLLEGAMENTO MA PROPRIO QUESTI FATTORI VIENGO MENO ALL'INTERNO DEL SISTEMA PERCORSO. TORRE DI PALMA CON MARINA PALMENSE LA COSTA E L'INTERNO SEMBRANO DUE REALTÀ TROPPO SEPARATE.



LO STESSO SISTEMA DELLA COSTA SEMBRA DIFFICILE DA RAGGIUNGERE SIA DALL'INTERNO CHE DAL MARE. POICHÉ LA LINEA D'APPRODO È PIATTA SENZA PUNTI D'ATTRAZIONE PER CHI ARRIVA DAL MARE.

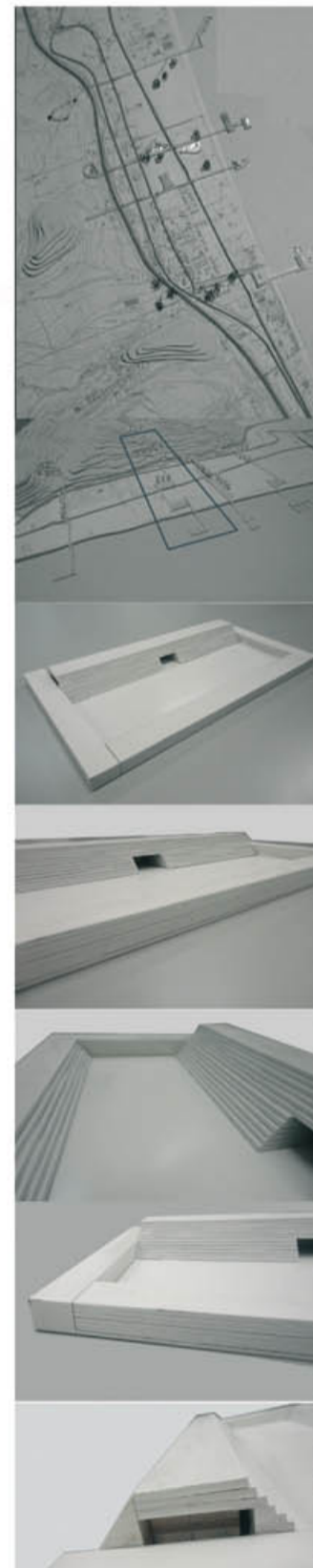
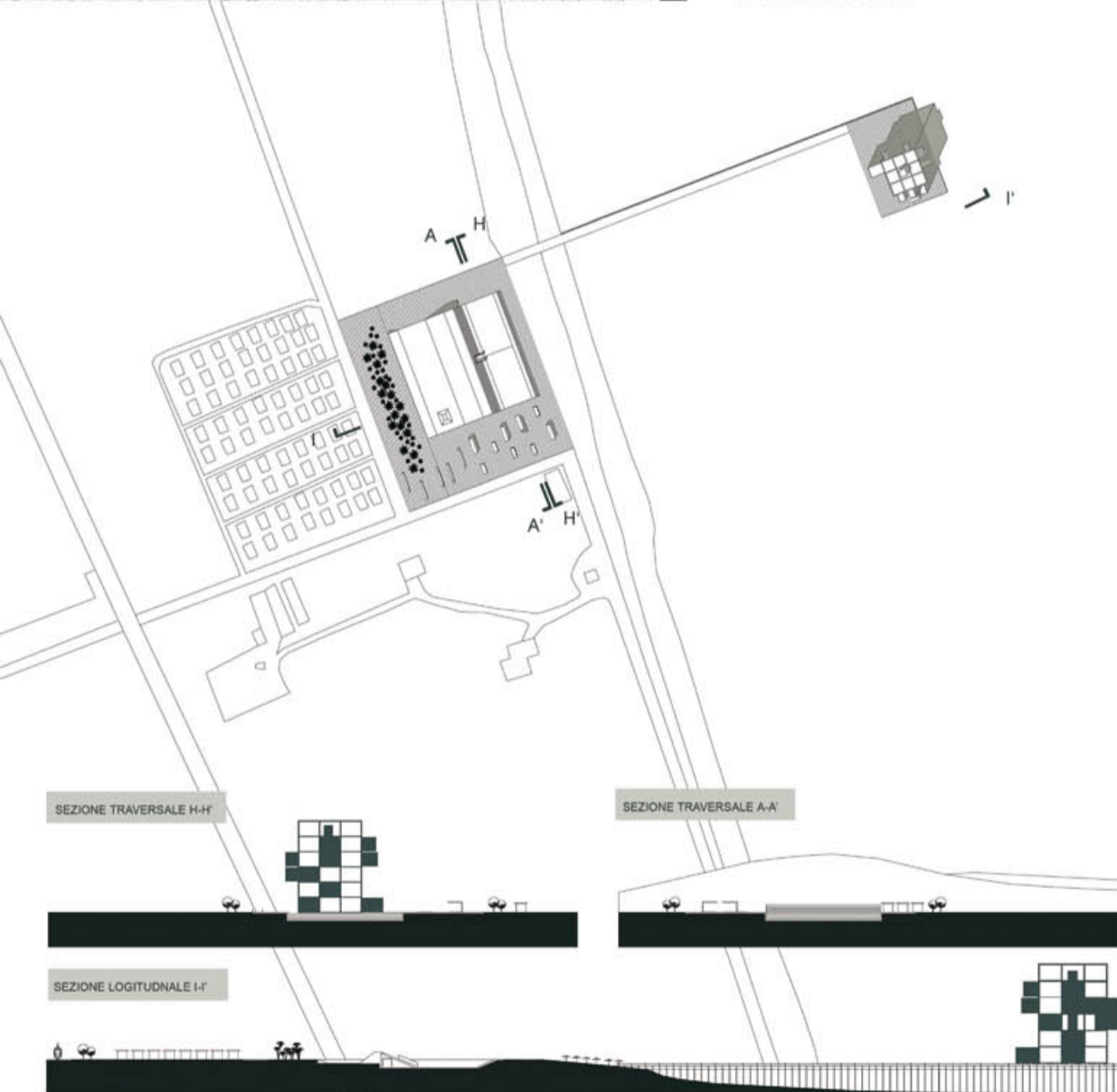

DA TERRA AD ACQUA

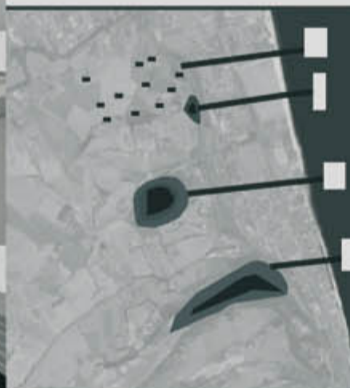

IL PROGETTO NON VUOLE IMPORRE NUOVI SEGNI SUL TERRITORIO, MA BENSÌ, UTILIZZARE LE ASTE NATURALI CHE ATTRAVERSANO TRASVERSALMENTE LE VARIE ZONE, AMPLIANDOLE FINO A TOCCARE IL MARE.

CONNECTIONS

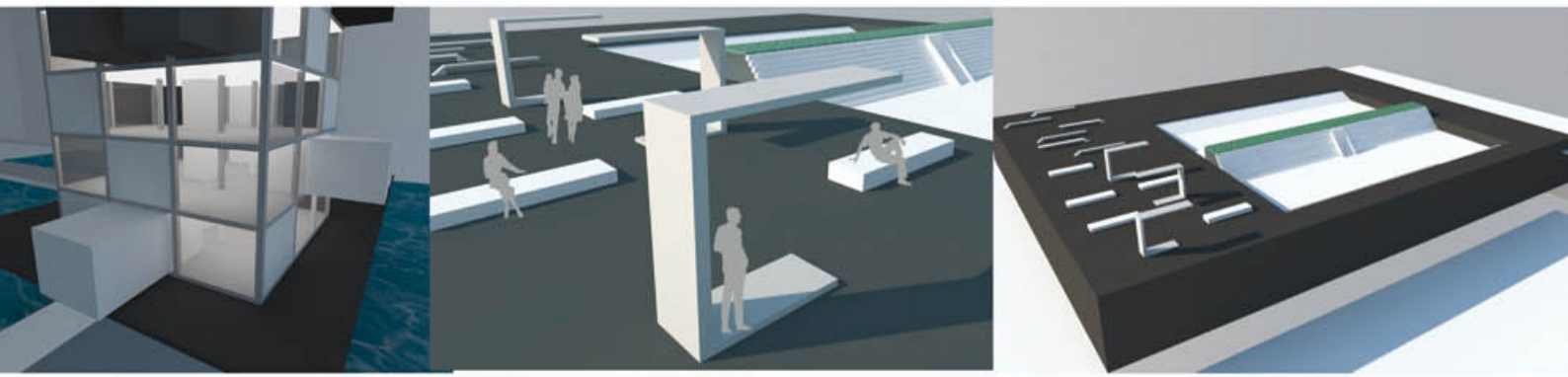

PROSPETTO SUD 1:200

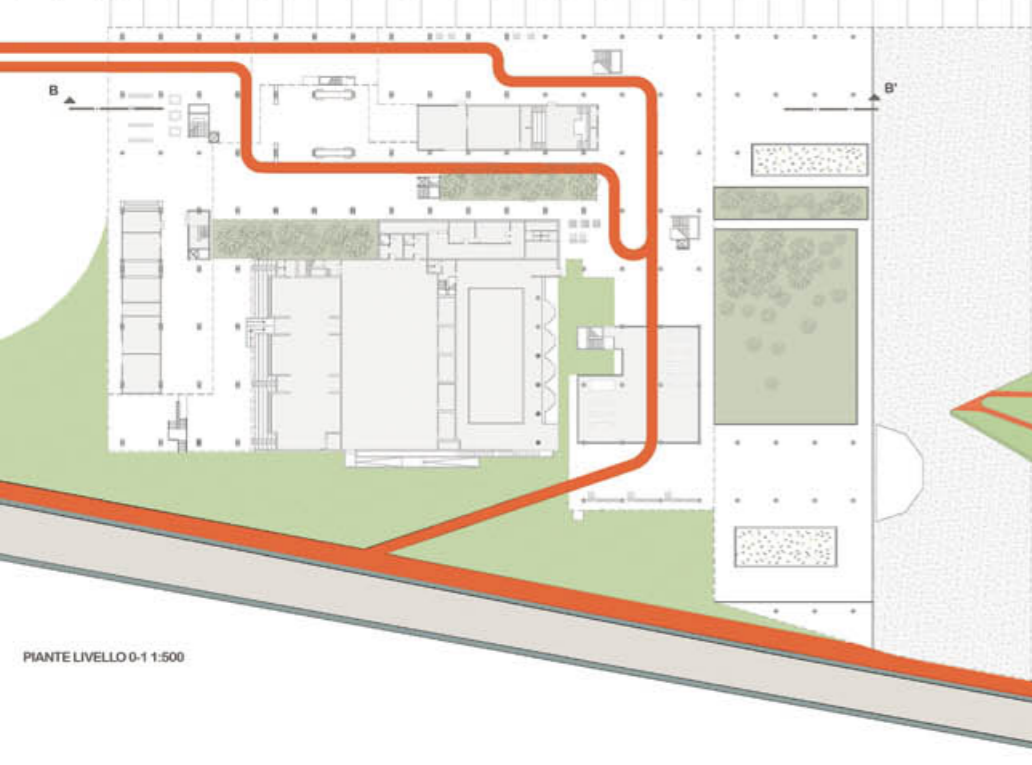
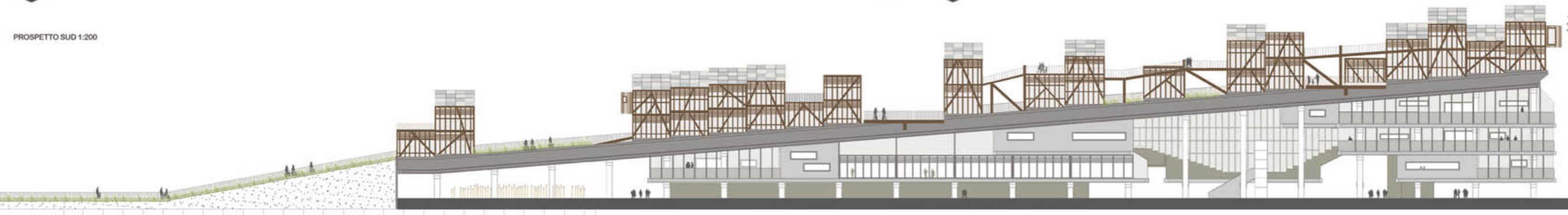

PIANTE LIVELLO 0-1 1:500

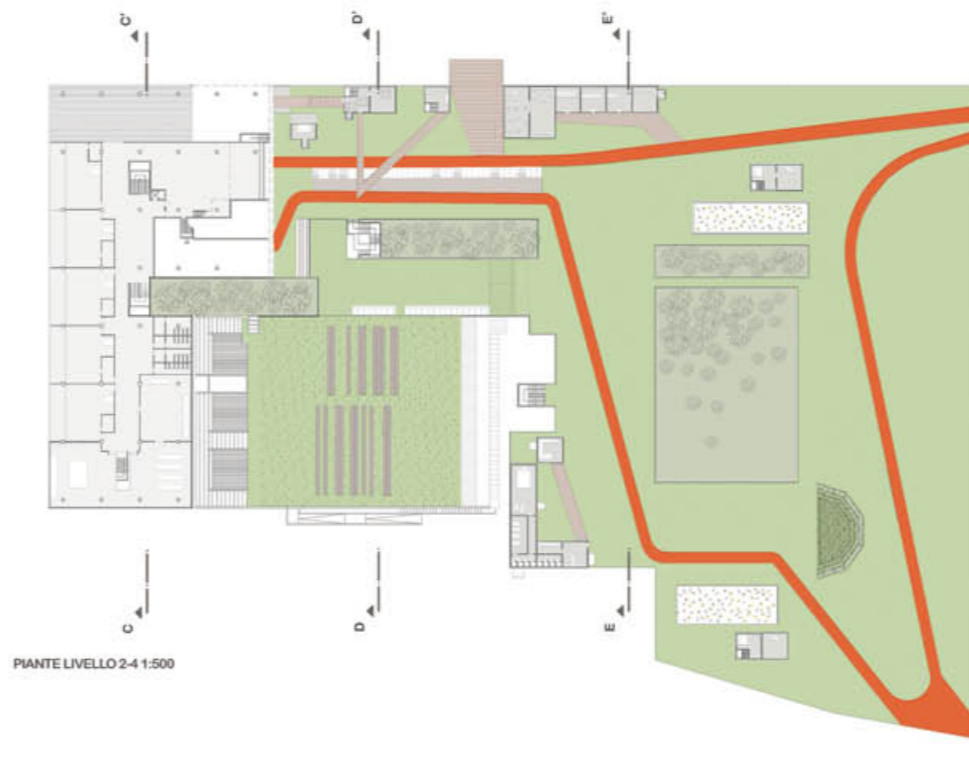
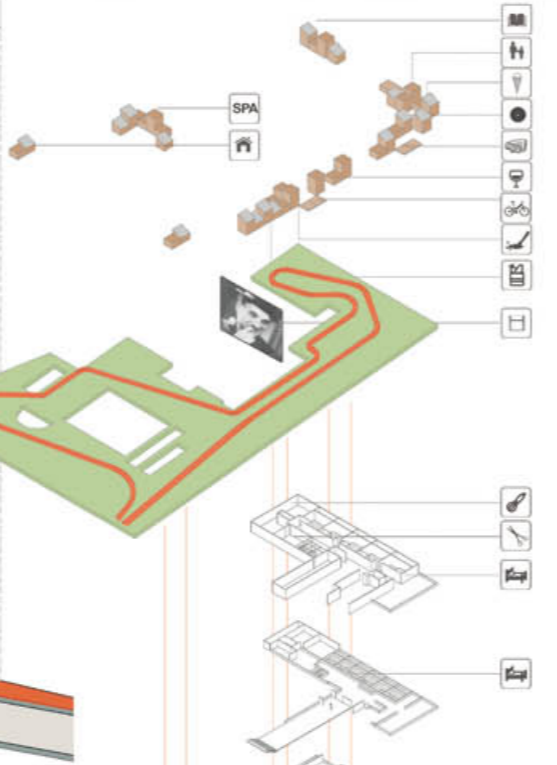

PIANTE LIVELLO 2-4 1:500

PROSPETTO EST 1:500

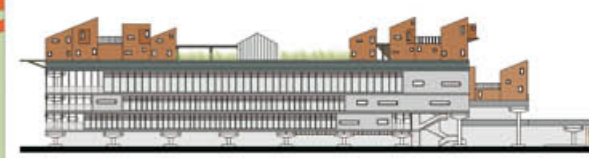

SEZIONE TRASVERSALE C-C' 1:500



SEZIONE TRASVERSALE D-D' 1:500

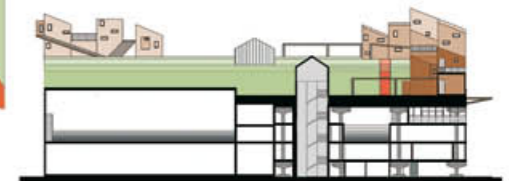

SEZIONE TRASVERSALE E-E' 1:500

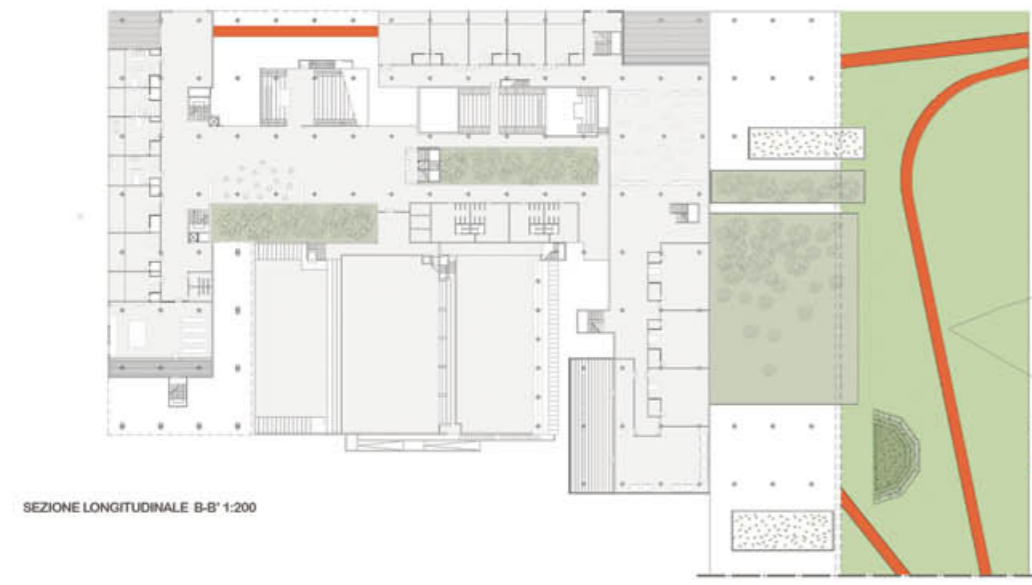
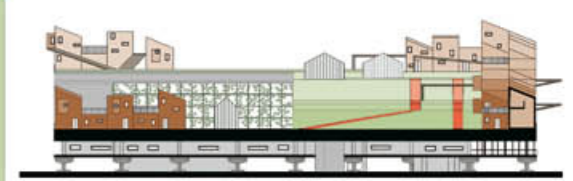

SEZIONE LONGITUDINALE B-B' 1:200

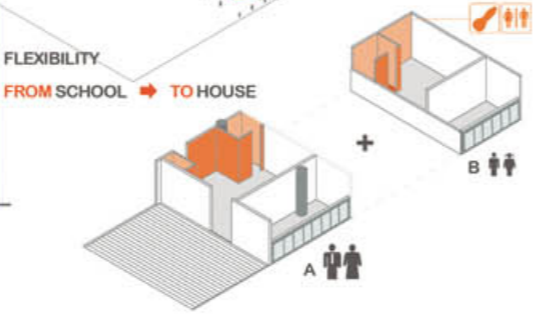



MULTISCHOOL

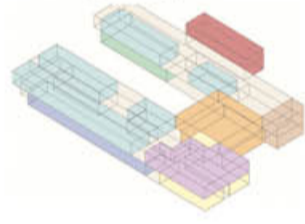
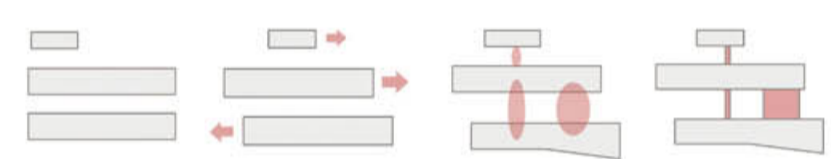
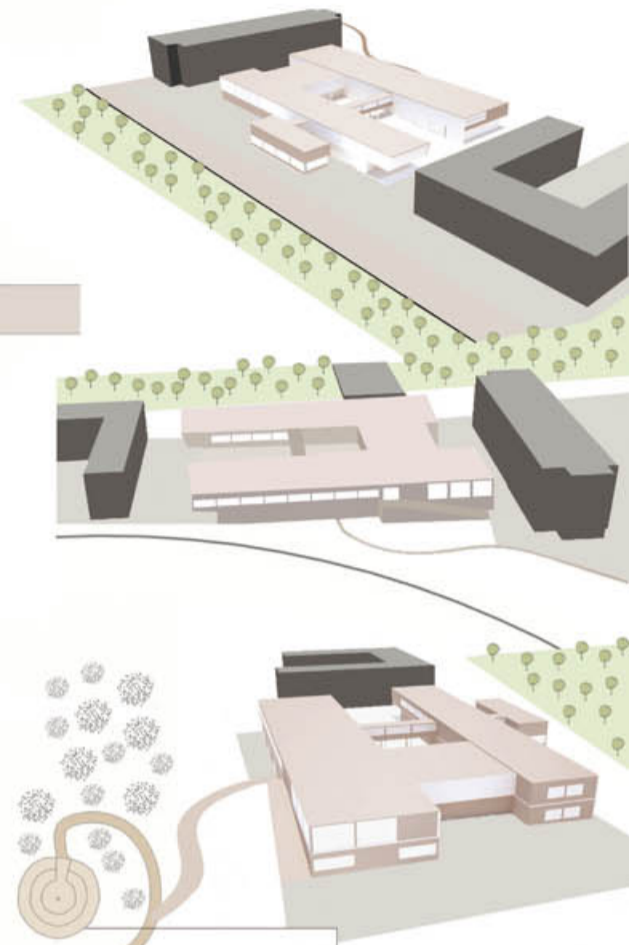
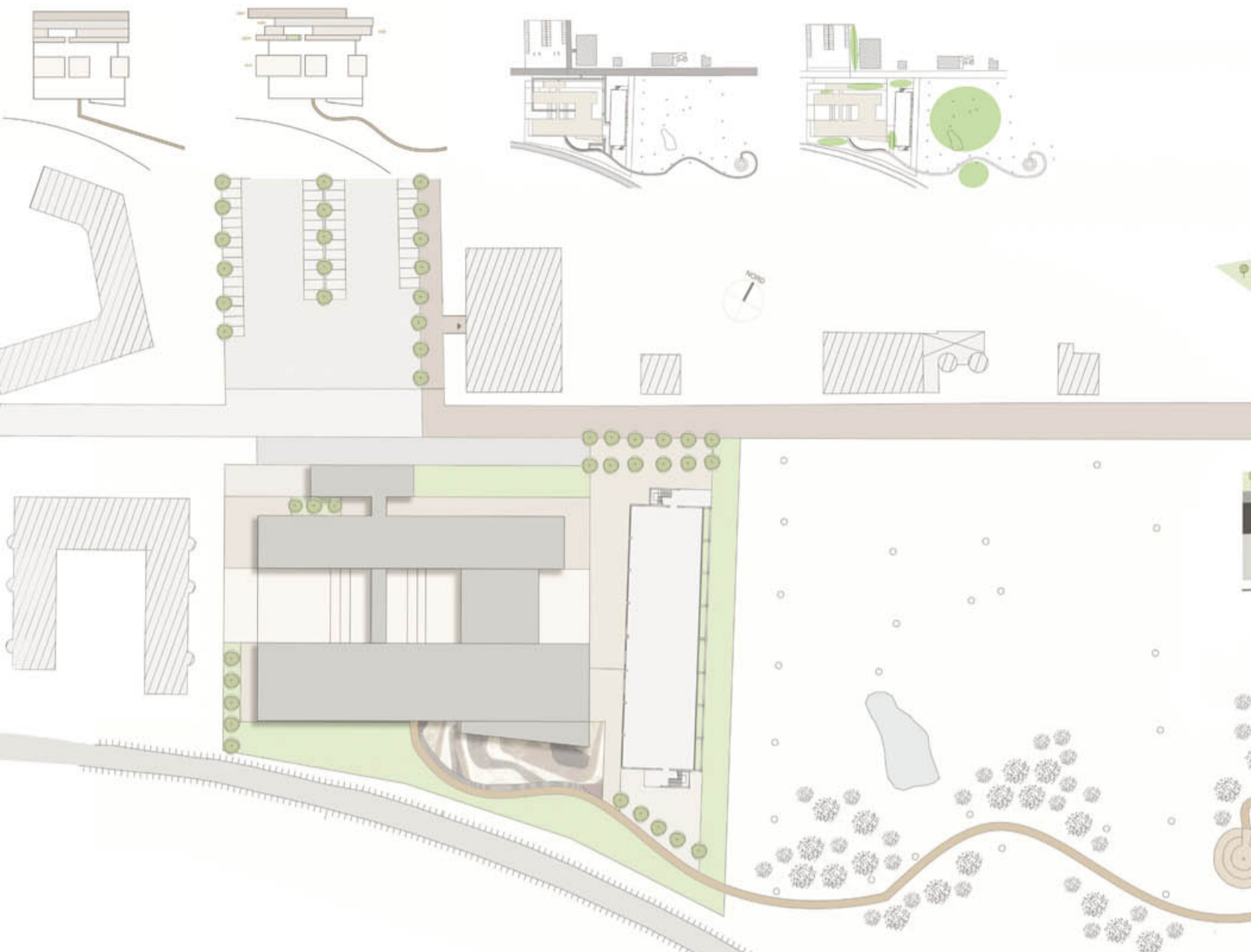

- ingresso
- spazio distributivo e di relazione
- segreteria, uffici
- aule
- aule speciali
- biblioteca
- ristorante
- scala magna
- palestra
- servizi
- spogliatoio

fontana preesistente inglobata nel percorso nel parco naturale che collega la nostra scuola all'istituto agrario

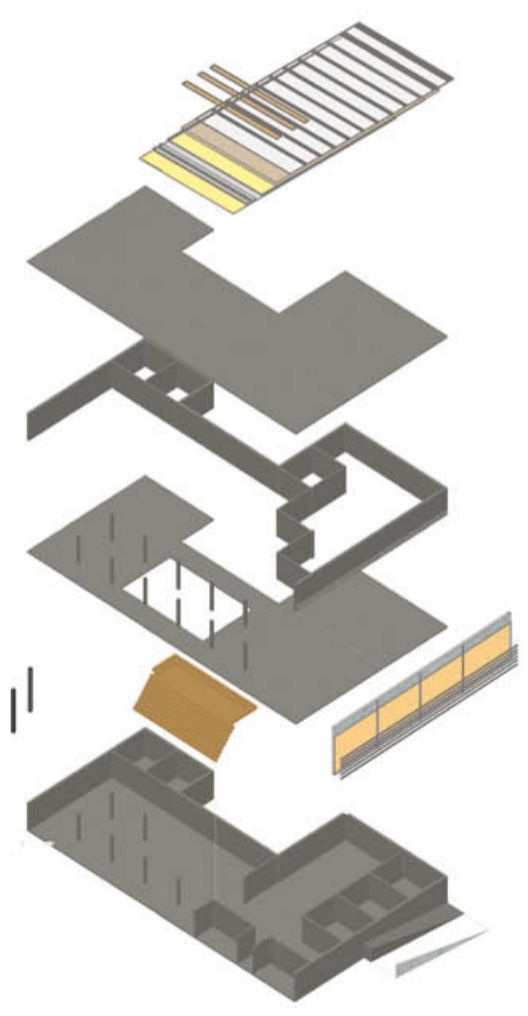

1 "la scala magna"

