

Inserire esploso progettuale

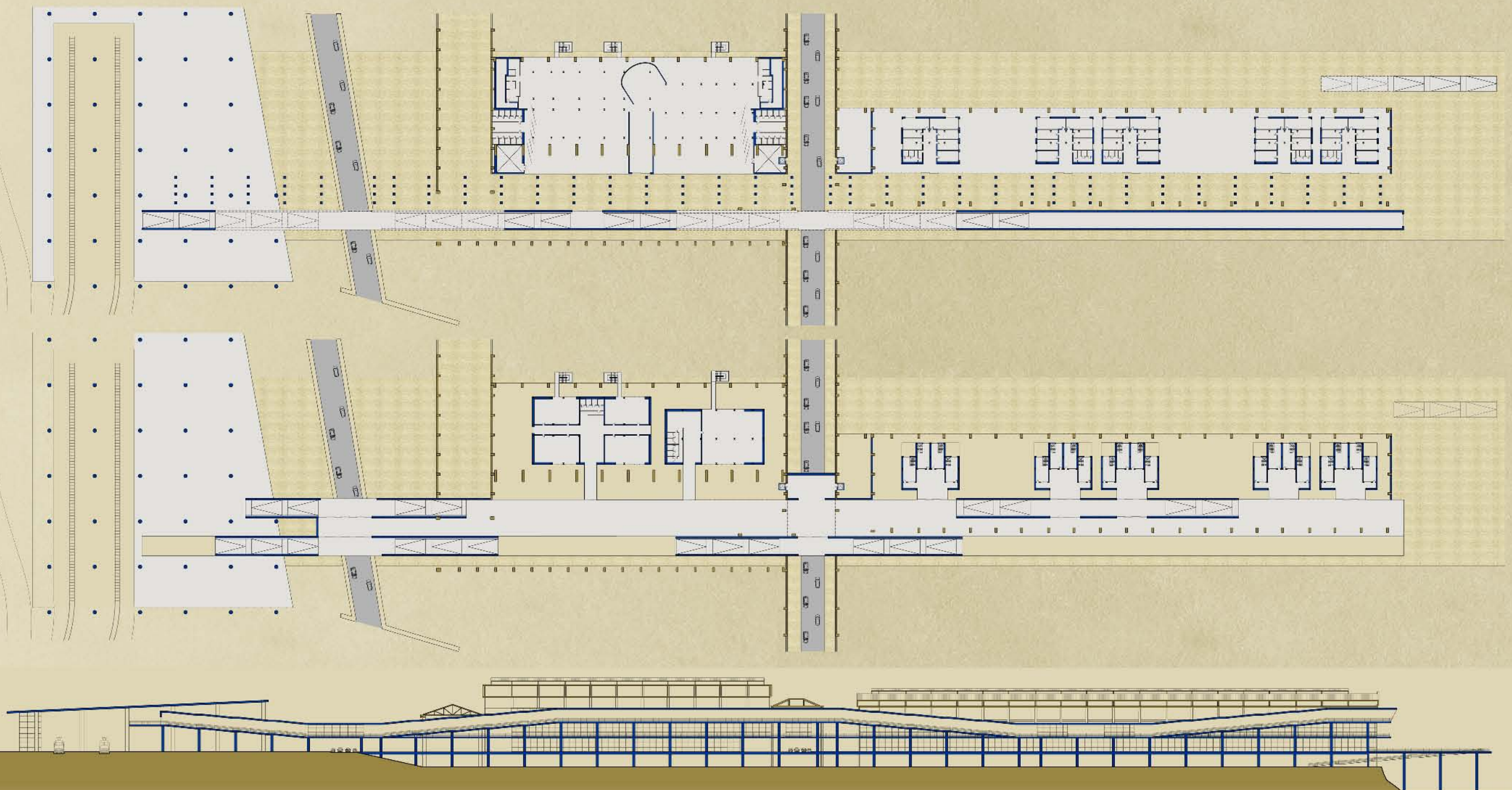

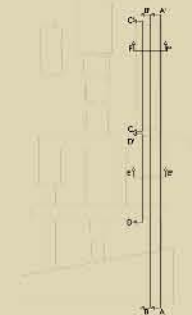

Prospetti

UNIVERSITA' DEGLI STUDI DI CAMERINO - FACOLTA' DI ARCHITETTURA SEDE DI ASCOLI PICENO - CORSO DI LAUREA IN SCIENZA DELL'ARCHITETTURA - TESI DI LAUREA IN PROGETTAZIONE ARCHITETTONICA: NUOVI DESTINI DELLE AREE DISMESSE
TITOLO DEL PROGETTO: RICONVERSIONE DELL'AREA CARBON IN PARCO SCIENTIFICO TECNOLOGICO E POLO UNIVERSITARIO
RELATORE: PROF. ARCH. MARCO D'ANNUNTIIS, CORRELATORE: PROF. ARCH. LUIGI COCCIA - TUTOR: SARA CIPOLLETTI, ALESSANDRO PIZZINGRILLI - LAUREANDI: SIMONE FAGOTTI E ANDREA FINISTAURI



render generali

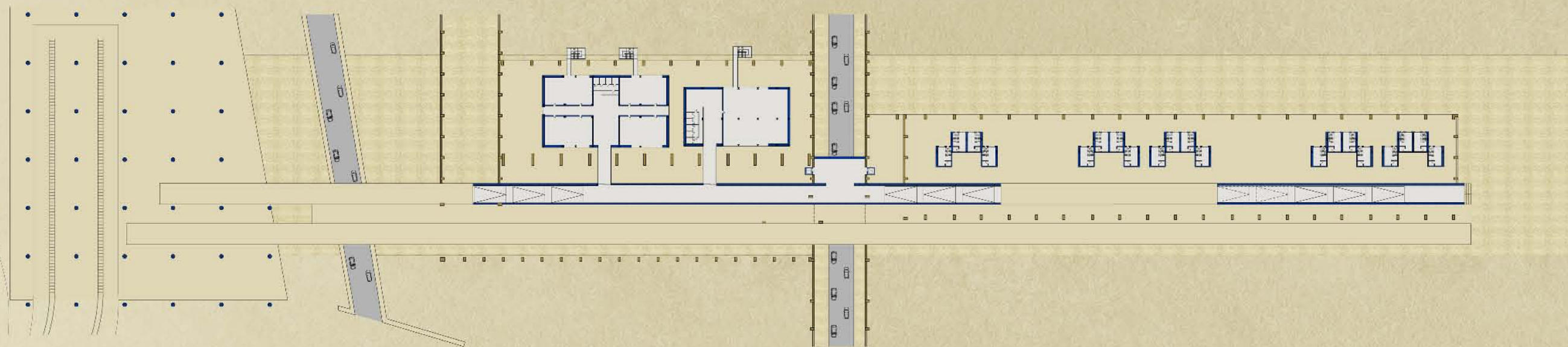

prospetti



render

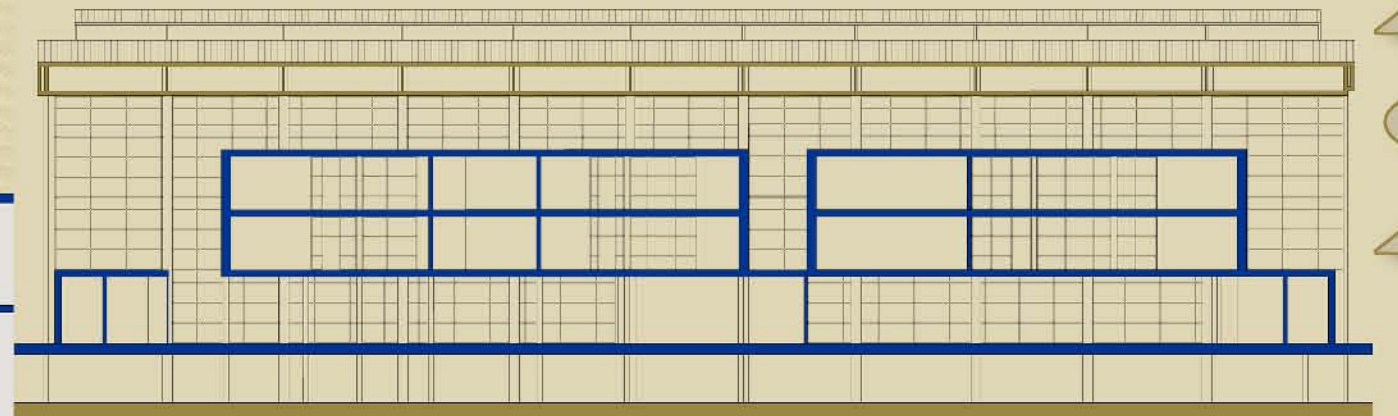
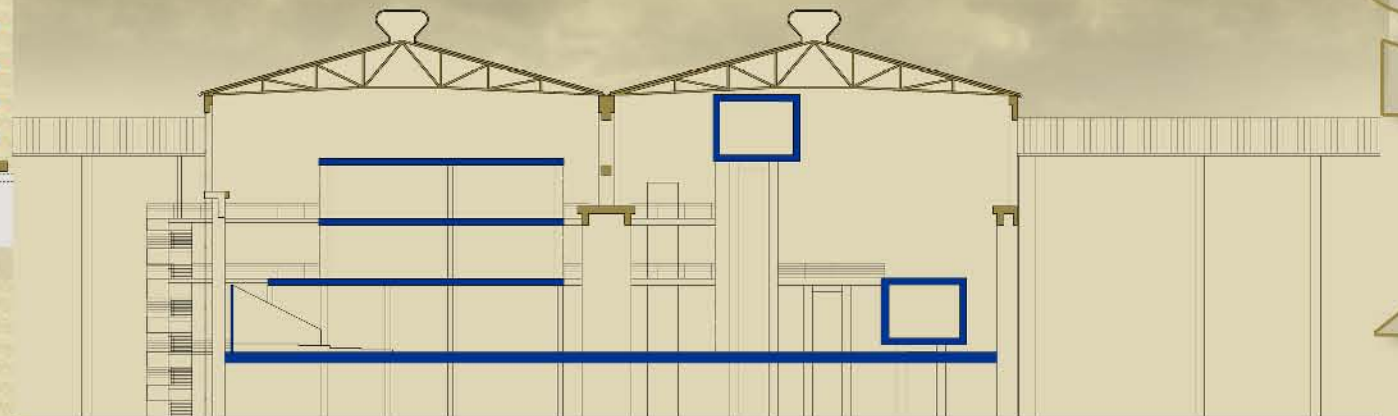
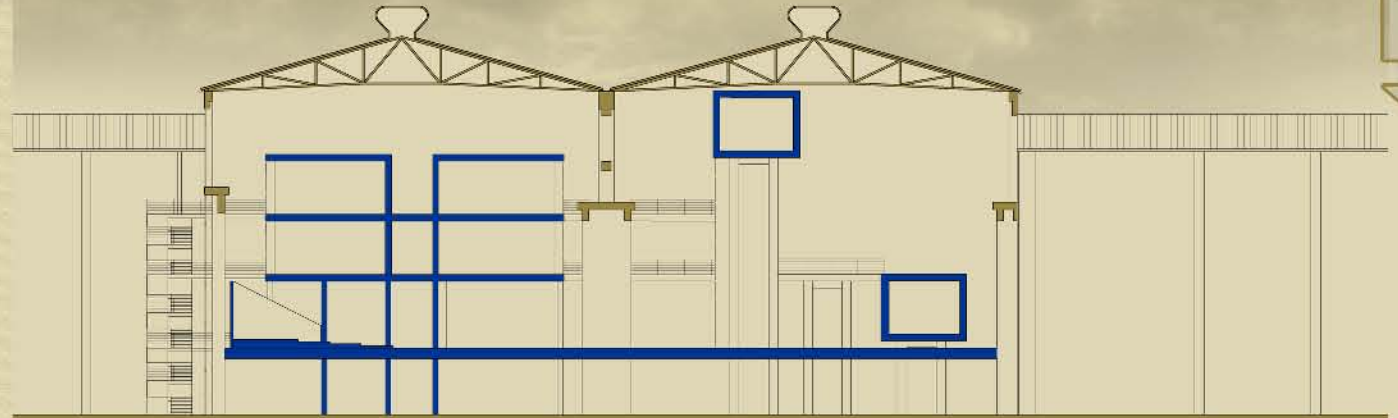
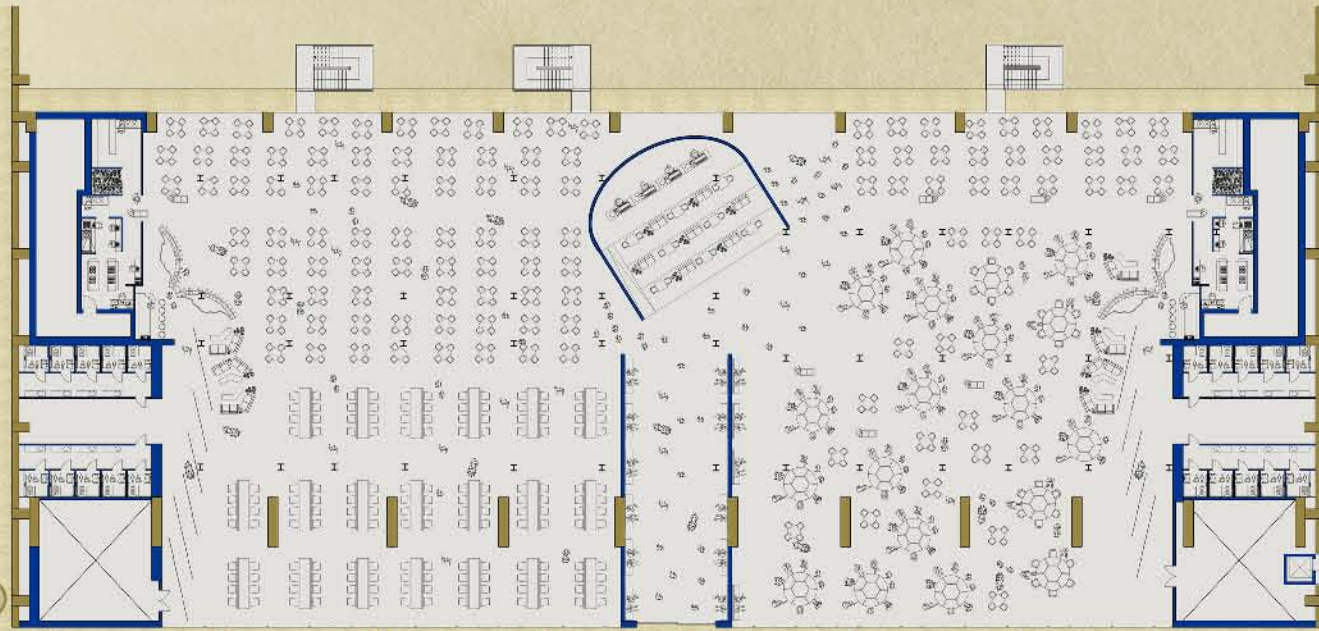

UNIVERSITA' DEGLI STUDI DI CAMERINO - FACOLTA' DI ARCHITETTURA SEDE DI ASCOLI PICENO - CORSO DI LAUREA IN SCIENZA DELL'ARCHITETTURA - TESI DI LAUREA IN PROGETTAZIONE ARCHITETTONICA: NUOVI DESTINI DELLE AREE DISMESSE

TITOLO DEL PROGETTO: RICONVERSIONE DELL'AREA CARBON IN PARCO SCIENTIFICO TECNOLOGICO E POLO UNIVERSITARIO

RELATORE: PROF. ARCH. MARCO D'ANNUNTIIS, CORRELATORE: PROF. ARCH. LUIGI COCCIA - TUTOR: SARA CIPOLLETTI, ALESSANDRO PIZZINGRILLI - LAUREANDI: SIMONE FAGOTTI E ANDREA FINISTAURI



ZOBRAČENJE ARHITEKTURNE PLOŠČINE

ZOBRAČENJE ARHITEKTURNE PLOŠČINE

render

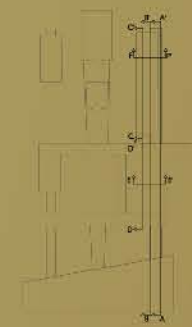
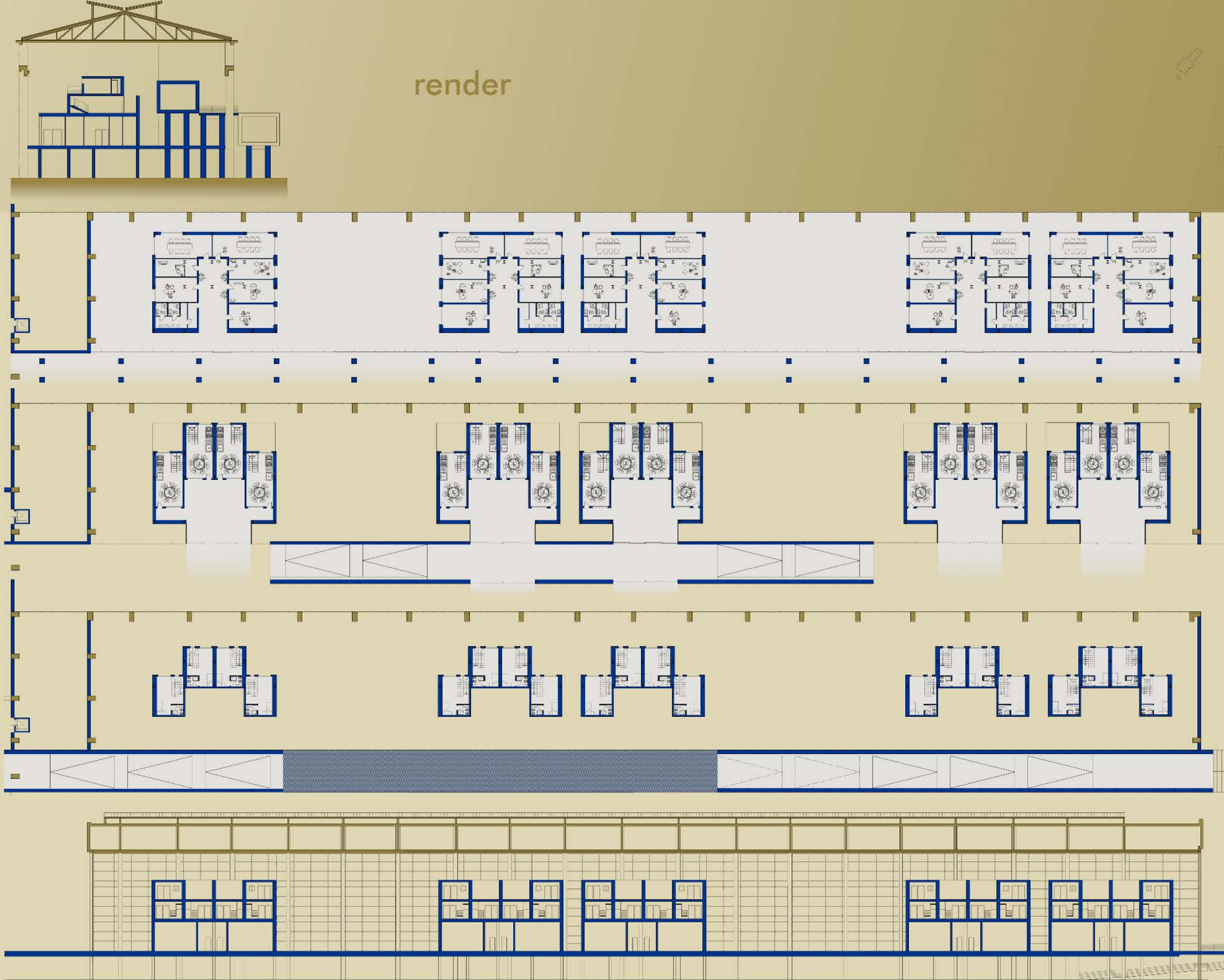

UNIVERSITA' DEGLI STUDI DI CAMERINO - FACOLTA' DI ARCHITETTURA SEDE DI ASCOLI PICENO - CORSO DI LAUREA IN SCIENZA DELL'ARCHITETTURA - TESI DI LAUREA IN PROGETTAZIONE ARCHITETTONICA: NUOVI DESTINI DELLE AREE DISMESSE

TITOLO DEL PROGETTO: RICONVERSIONE DELL'AREA CARBON IN PARCO SCIENTIFICO TECNOLOGICO E POLO UNIVERSITARIO

RELATORE: PROF. ARCH. MARCO D'ANNUNTIIS, CORRELATORE: PROF. ARCH. LUIGI COCCIA - TUTOR: SARA CIPOLLETTI, ALESSANDRO PIZZINGRILLI - LAUREANDI: SIMONE FAGOTTI E ANDREA FINISTAURI

