

NELL'ULTIMO SECOLO LA COSTA ITALIANA HA AVUTO UN SVILUPPO NOTEVOLE DAL PUNTO DI VISTA TURISTICO LEGATO SOPRATTUTTO AL CONCETTO DI VACANZA BALNEARE. QUESTO HA FATTO SÌ CHE SIA NATA UNA NUOVA TIPOLOGIA DELL'AMBIENTE COSTIERO, DAGLI STABILIMENTI CHE SONO ATTRAZZATURE TIPICHE BALNEARI DI GIORNO E MINI DISCOTECHE SULLA SPIAGGIA DI SERA AI VILLAGGI TURISTICI CON BUNGALOW, CAMPEGGI E MINI APPARTAMENTI. LA ZONA PRESA IN ESAME DAL NOSTRO PROGETTO NEL CONTESTO DELLA COSTA PESARESE, RAPPRESENTATA DA 7 KM CIRCA DI LITORALE ATTREZZATO E LIBERO A RIDOSSO DEL VERDISIMO COLLE ARDIZIO, SI INSERISCE IN UN CONTESTO TERRITORIALE, AMBIENTALE E PAESAGGISTICO PER IL QUALE SI È AVUTO UN RISVEGLIATO INTERESSE, NON SOLO DA PARTE DI COLORO CHE VI RISIEDONO, MA ANCHE DI UNA CRESCENTE DOMANDA TURISTICA RICONTRATA NEGLI ULTIMI ANNI. L'INTENTO DEL PROGETTO È PRIPRO QUELLO DI VALORIZZARE QUESTA ZONA DANDO VITA AD ARCHITETTURE RESE A CREARE NUOVE SITUAZIONI IN GRADO DI OFFRIRE DIVERTIMENTI, SERVIZI E FUNZIONI DI OGNI TIPO NON SOLO AI VACANZIERI DURANTE L'ESTATE, MA ANCHE ALLA POPOLAZIONE LOCALE DURANTE TUTTO L'ANNO.

IL PROGETTO SI SVILUPPA SU TRE FASCE D'INSEDIAMENTO:  
 SPIAGGIA: CARATTERIZZATA DA CABINE POSTE PERPENDICOLARMENTE IL MARE  
 LUNGOMARE: REALIZZATO LUNGO VIALE TRIESTE  
 VERDE: RAPPRESENTA LA FASCIA DI CONNESSIONE TRA IL LUNGOMARE E LA SPIAGGIA CHE SI TROVANO A DUE LIVELLI ALTIMETRICI DIFFERENTI. È CARATTERIZZATO DALLA PRESENZA DI UN PARCO TEMATICO, REALIZZATO A GRADONI.

LE TRE FASCE SONO LEGATE DA UN ANDAMENTO CURVILINEO CHE DETERMINA UNO DEI TEMI PRINCIPALI DEL PROGETTO: LA CURVA.

ALTRO TEMA PROGETTUALE È L'ESTENSIONE NEL MARE OTTENUTA ATTRAVERSO LA RIDUZIONE DELLA SUPERFICIE COSTIERA.

DAL PUNTO DI VISTA ARCHITETTONICO IL PROGETTO È COSTITUITO DA DUE PIATTAFORME RETTE DA UNA GABBIA DI PILASTRI E TRAVI ORTOGONALI TRA LORO INTERROTTI DA UNA SERIE DI RAMPE E SUPERFICIE CURVILINEE.

DAL PUNTO DI VISTA FUNZIONALE I SERVIZI OFFERTI SONO ESSENZIALMENTE PUBBLICI: CAFFETTERIA, MEDIATECA, RISTORANTE, DISCOTECA.

A LIVELLO DELLA SPIAGGIA SONO UBICATE DELLE CABINE A SERVIZIO DELLO STABILIMENTO BALNEARE. L'INTERO COMPLESSO POI PRESENTA UN IMPIANTO FOTOVOLTAICO COSTITUITO DA PANNELLI POSTI PERPENDICOLARI RISPETTO LO STABILIMENTO CHE, SFRUTTANDO I RAGGI SOLARI, GENERANO ENERGIA ELETTRICA UTILE PER ILLUMINARE GLI AMBIENTI.

INFINE LE STRUTTURE VERTICALI IN PARTICOLARE QUELLE VETRATE PRESENTANO SISTEMI ACCESSORI COME I FRANGISOLE CON LA FUNZIONE DI OMBREGGIARE LA STRUTTURA STESSA. IL COMPLESSO MIRA A CREARE UN "GIOCO" DI PIANI SFALZATI OTTENUTO PER MEZZO DELLE TRE FASCE INSEDIATIVE CITTATE E DAGLI STRUMENTI ARCHITETTONICI.



SCHIZZI PROGETTUALI

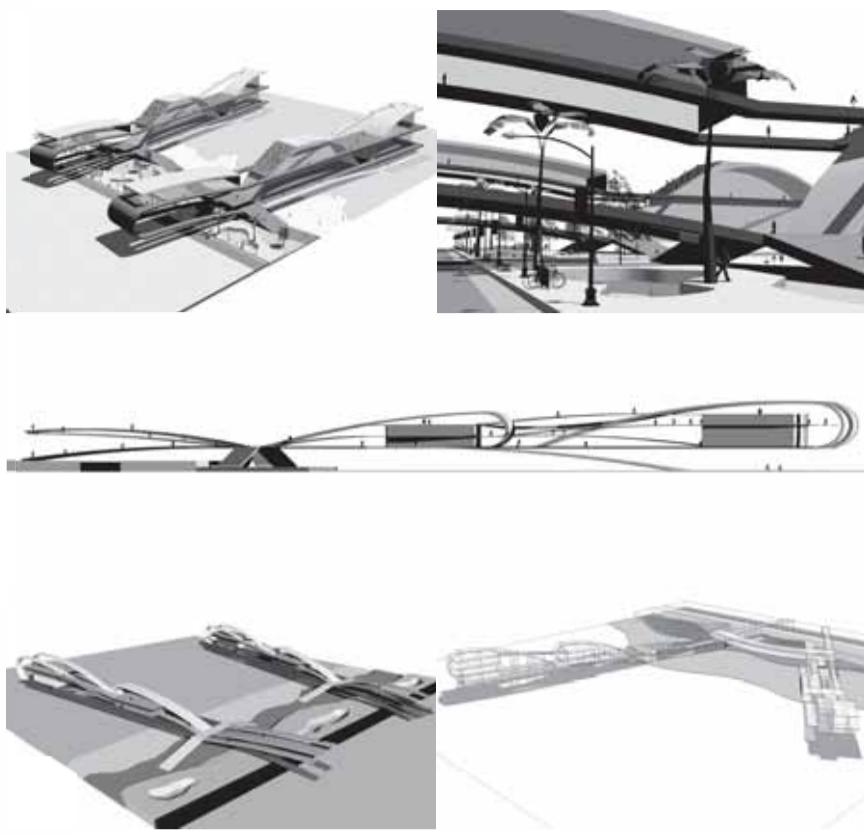

MODELLO 3D DI STUDIO



FOTOMONTAGGIO AREA

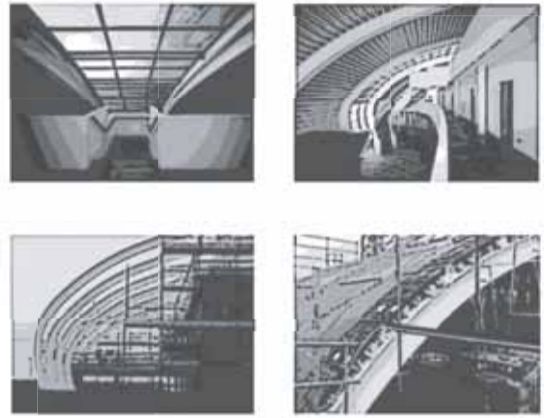

TIFS GIOVANNA MAR PADOVA

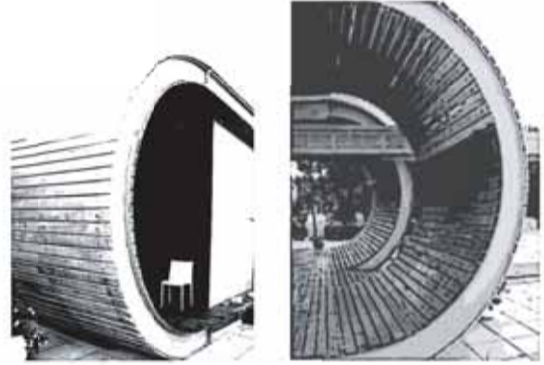

STABILIMENTO BALNEARE PORTO SANT'ELPIDIO



FOTO DEL PLASTICO SCALA 1:200

- 01. MARE
- 02. SPIGGIA
- 03. PARCO
- 04. VIALE TRIESTE
- 05. LUNGOMARE
- 06. GABBIA PILASTRI-TRAVE
- 07. RAMPE
- 08. PIANO LIVELLO 3.00 m
- 09. PRIMO PIANO 6.00 m
- 10. CORRIMANO
- 11. STRUTTURA PRINCIPALE
- 12. VETRO
- 13. FRANGISOLE
- 14. COPERTURA



ESPLOSO ASSONOMETRICO

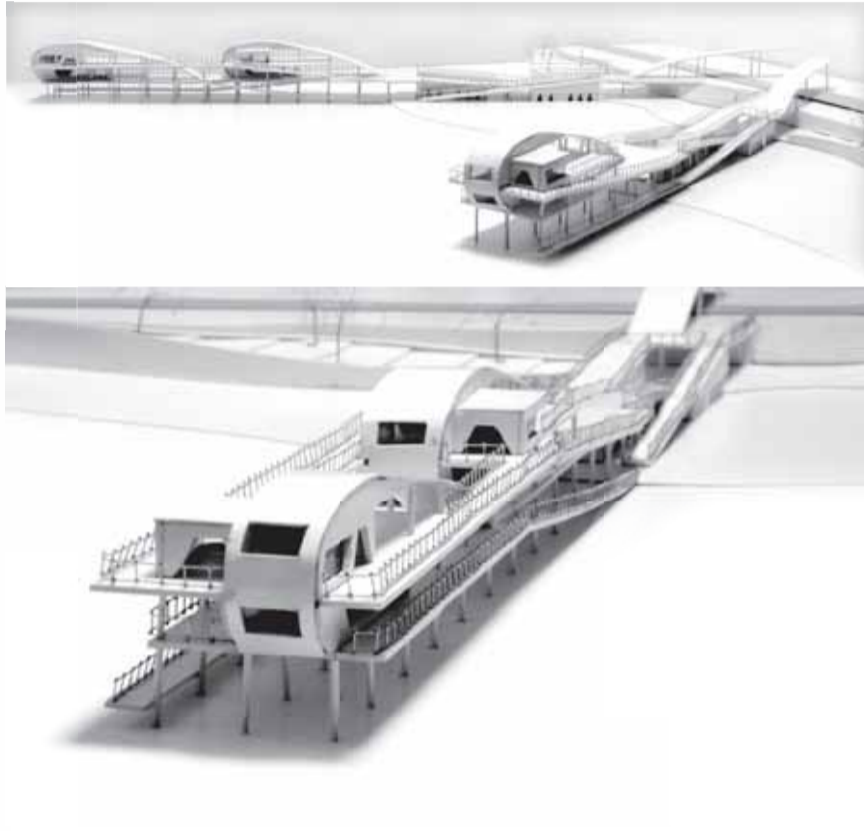
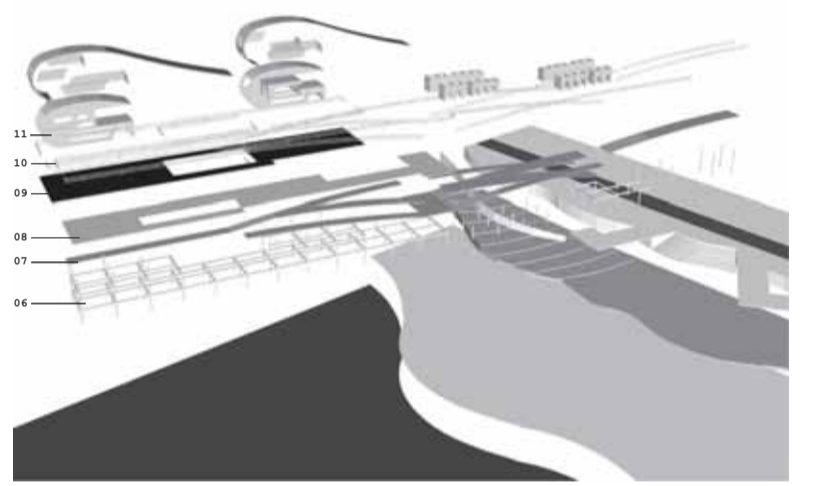

ORTOFOTOCARTA 1:10000

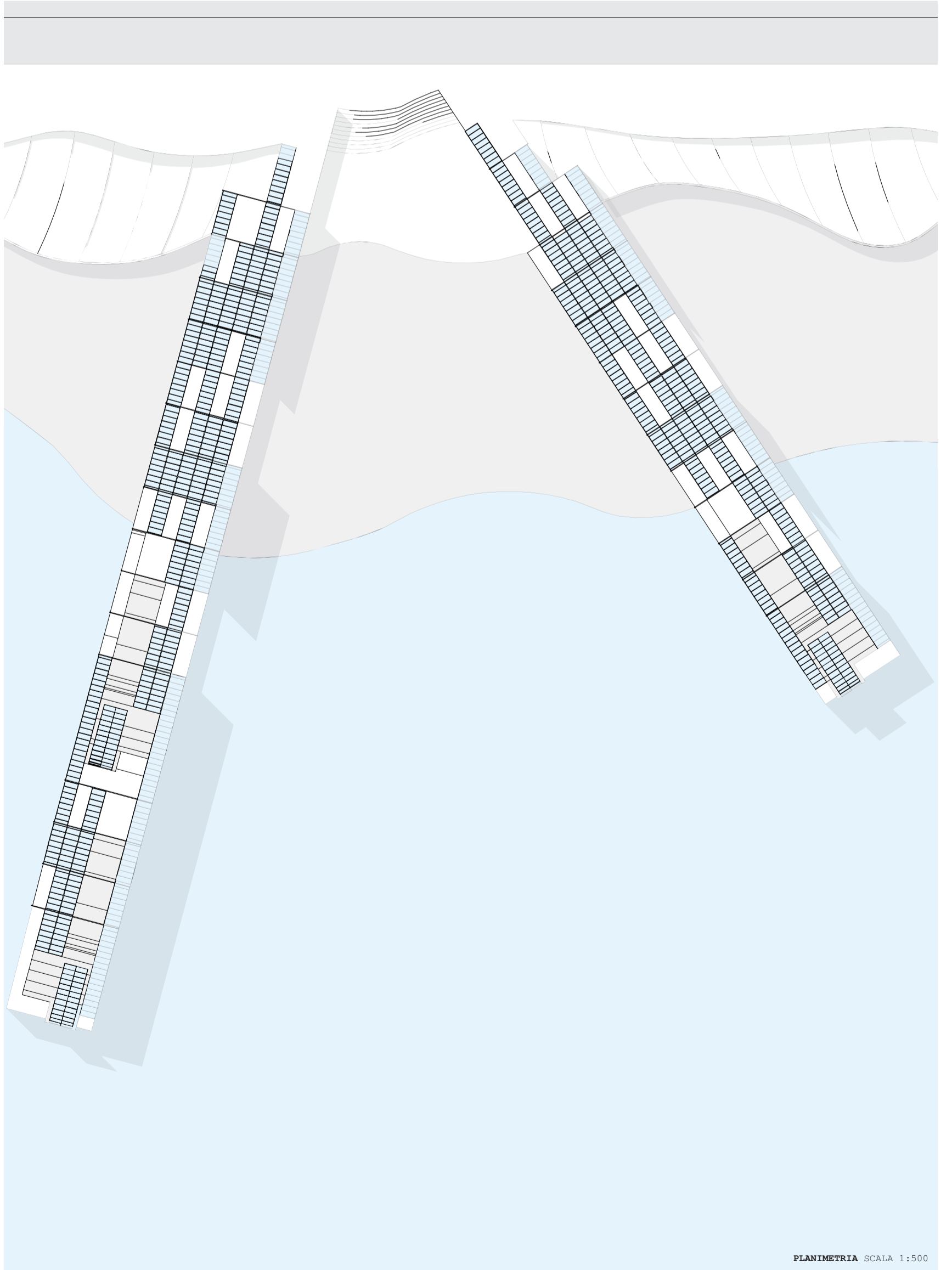

PLANIMETRIA SCALA 1:500

# adriaticap24.pesaro waterfront

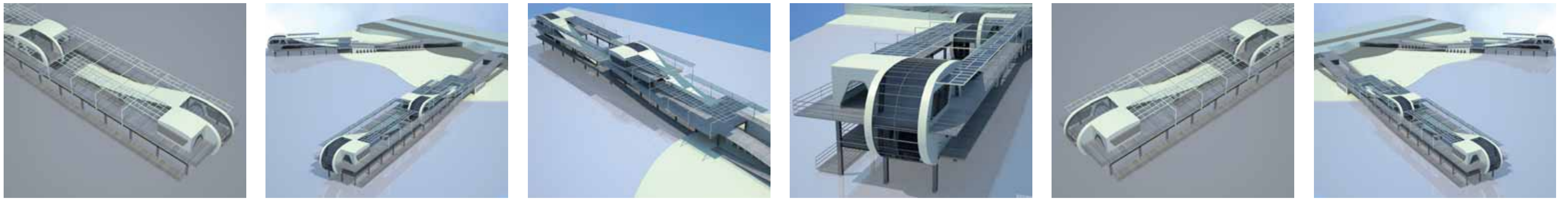

PIANTA PRIMO PIANO SCALA 1:200



PIANTA PIANO SPIAGGIA SCALA 1:200

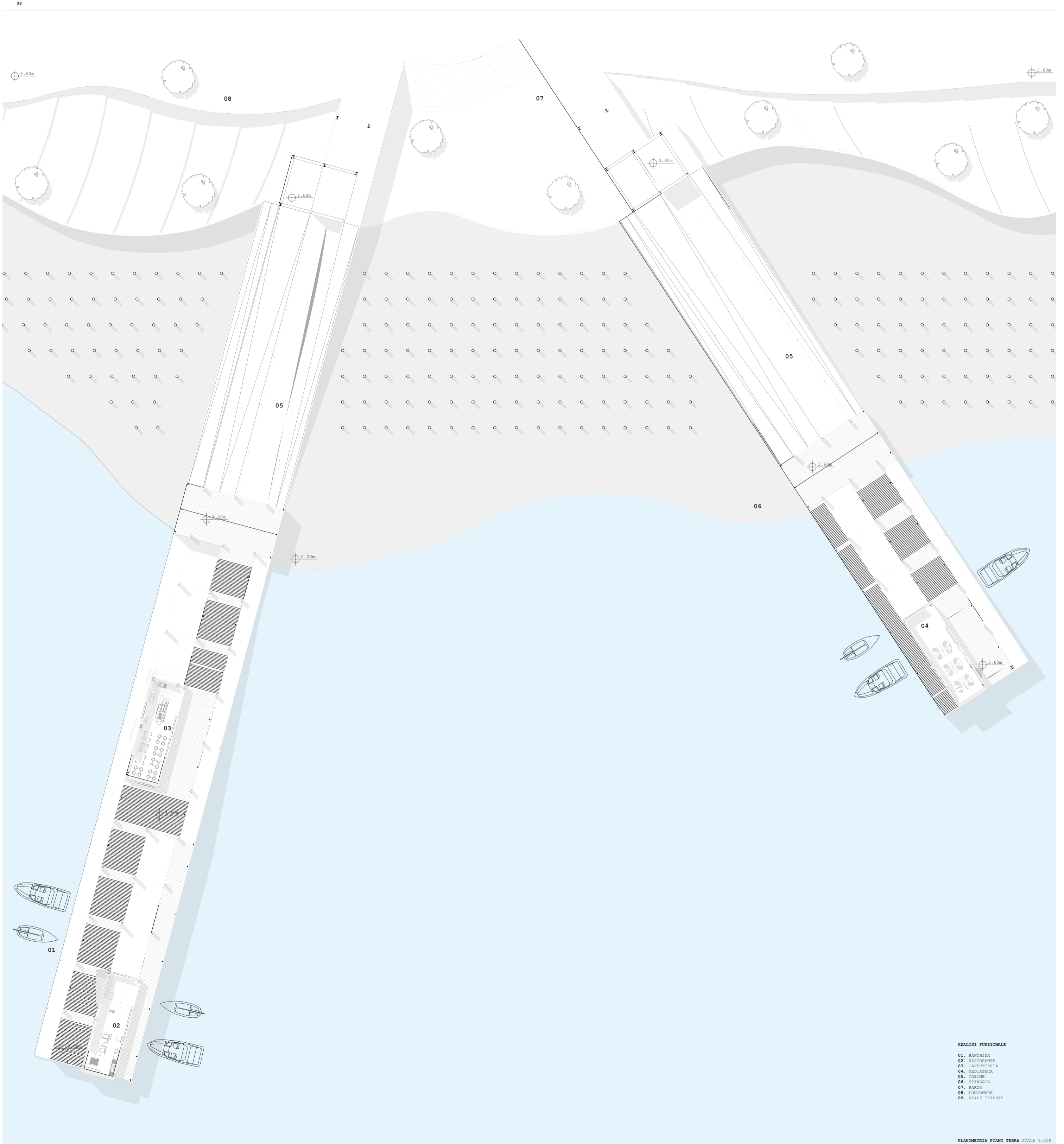

- ANALISI FUNZIONALE
- 01. BANCHINA
  - 02. RISTORANTE
  - 03. CAFFETTERIA
  - 04. MEDIA TECA
  - 05. CABINE
  - 06. SPIAGGIA
  - 07. PARCO
  - 08. LUNGOMARE
  - 09. VIALE TRIESTE

PLANIMETRIA PIANO TERRA SCALA 1:200

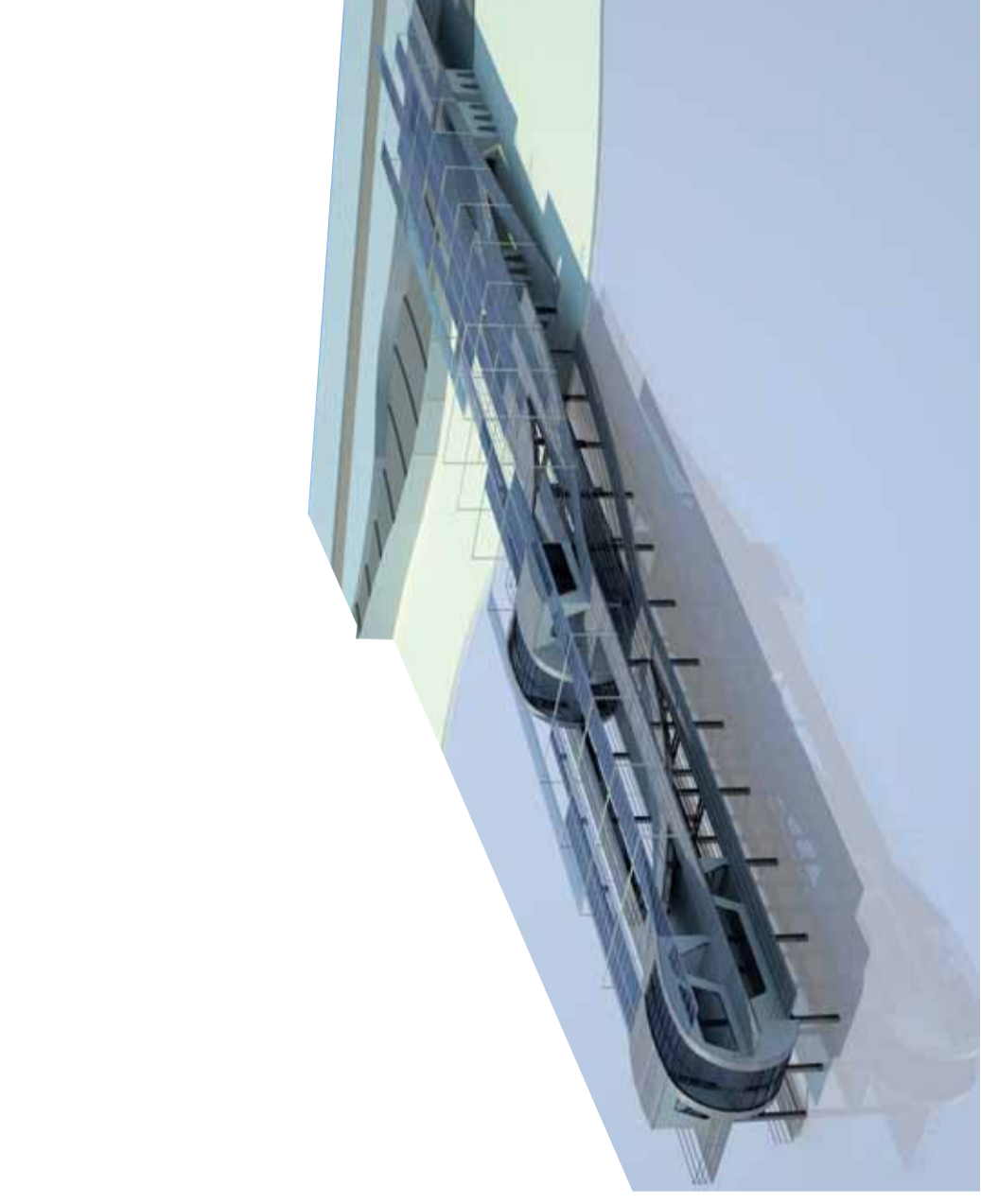

PIANIMERIA SCALA 1:1000

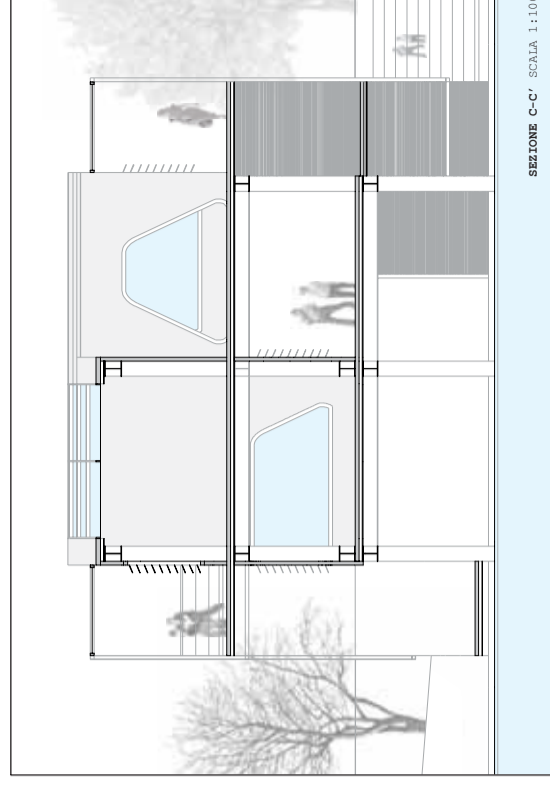

SEZIONE C-C' SCALA 1:100

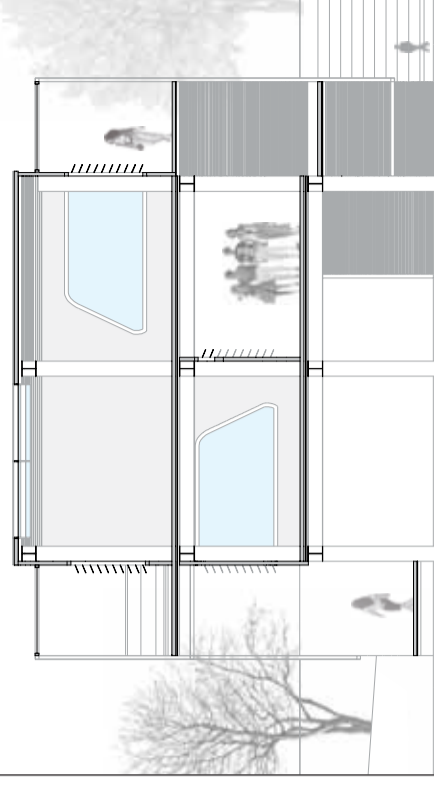

SEZIONE D-D' SCALA 1:100

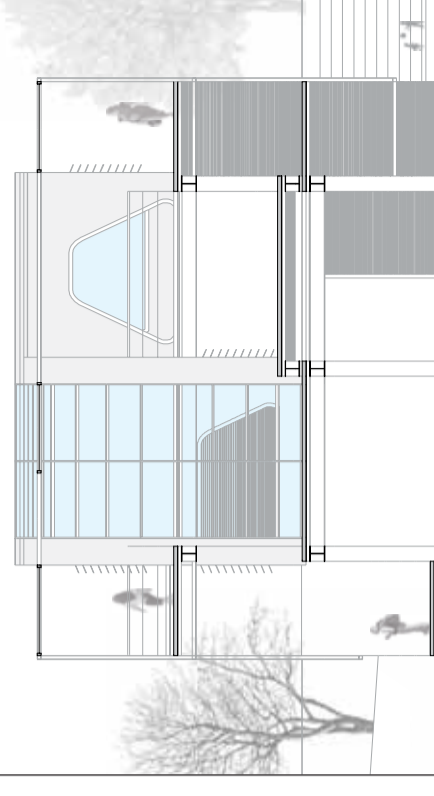

SEZIONE E-E' SCALA 1:100

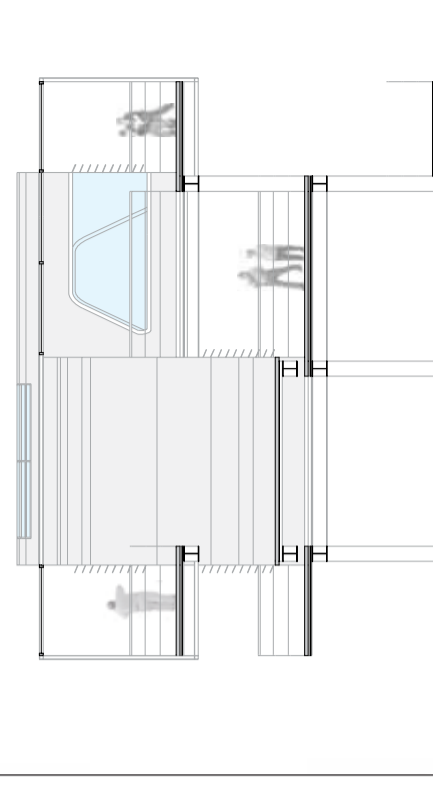

SEZIONE F-F' SCALA 1:100

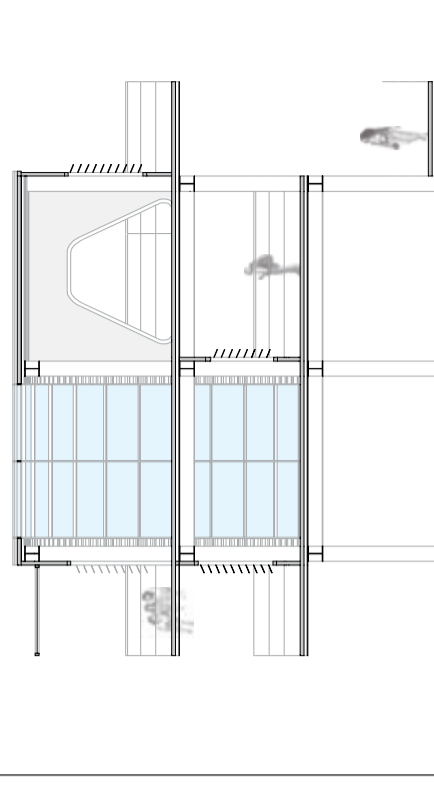

SEZIONE G-G' SCALA 1:100

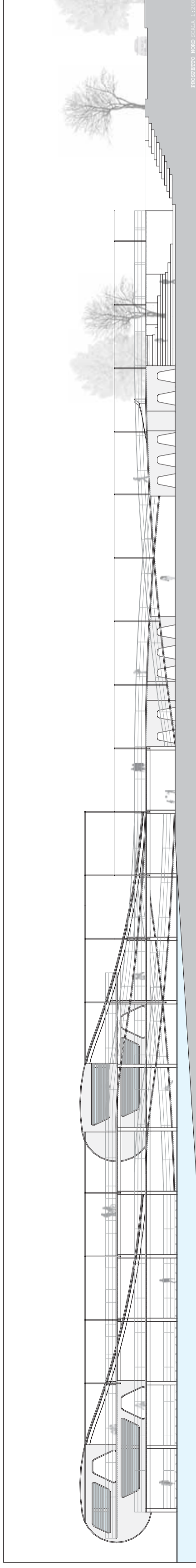

PROSPETTO NORD SCALA 1:1000

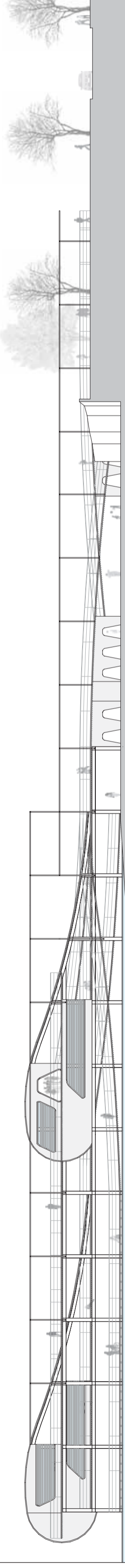

PROSPETTO OVEST SCALA 1:1000

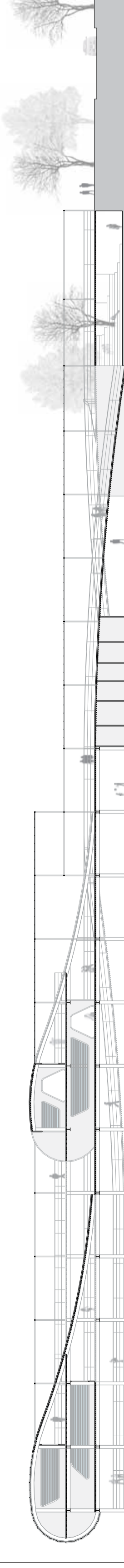

SEZIONE A-A' SCALA 1:100

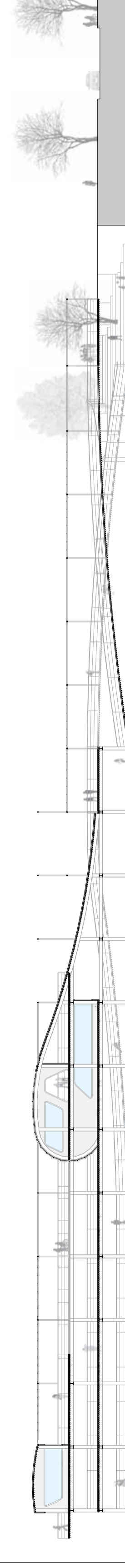

SEZIONE B-B' SCALA 1:100

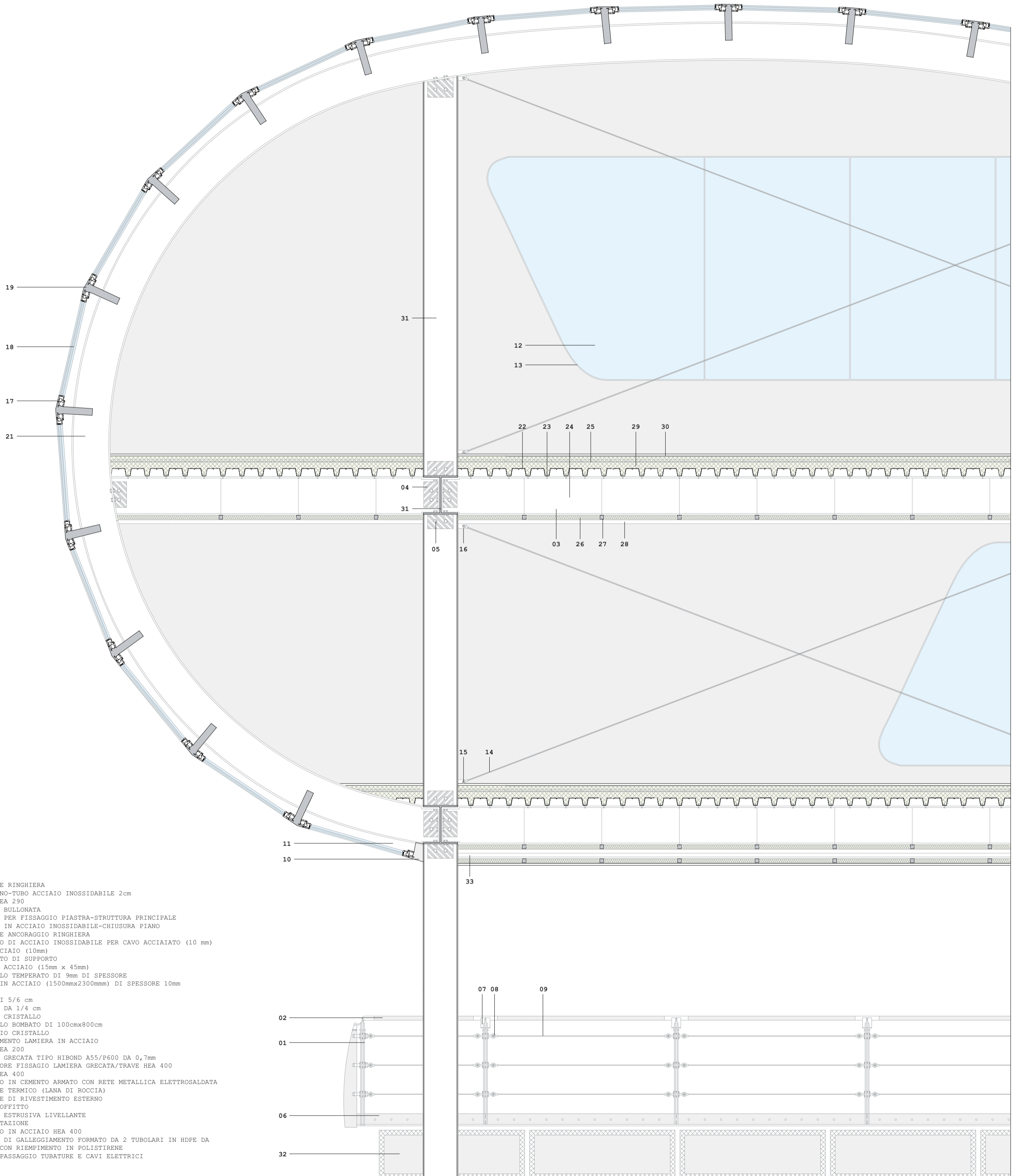
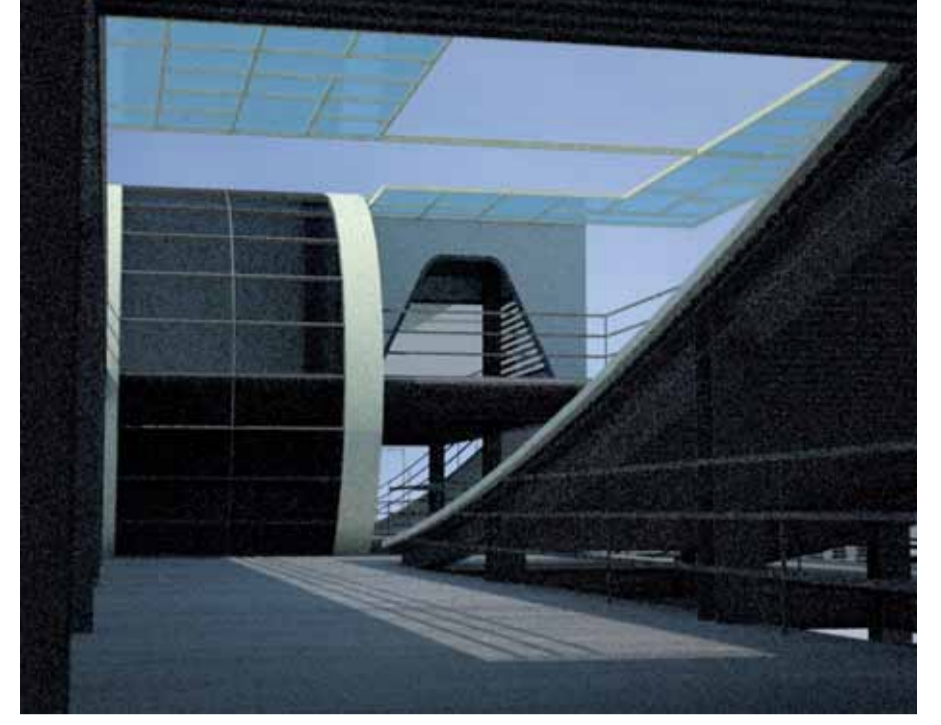
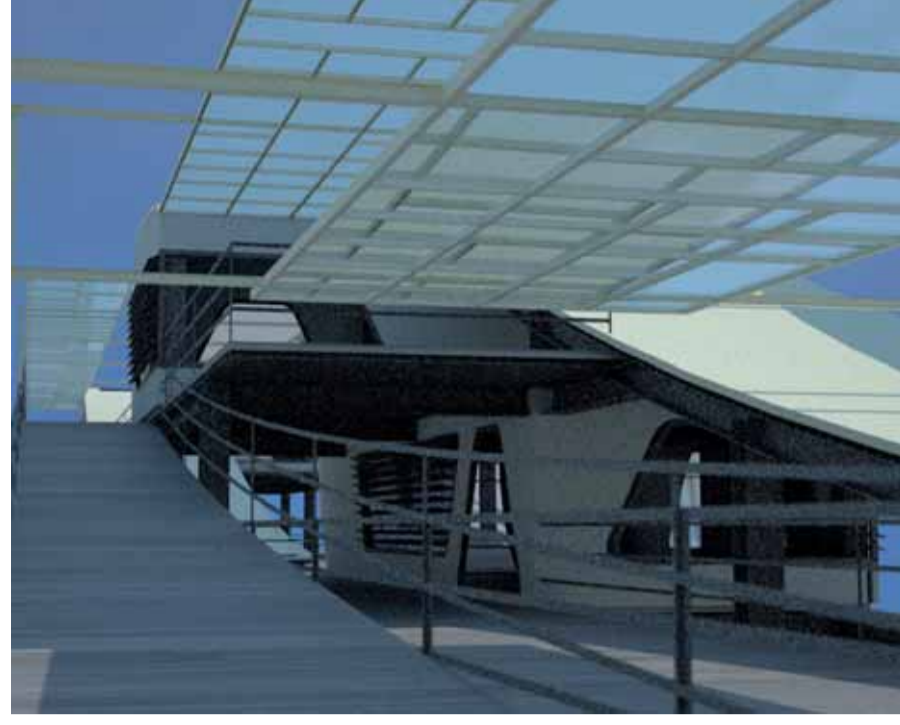
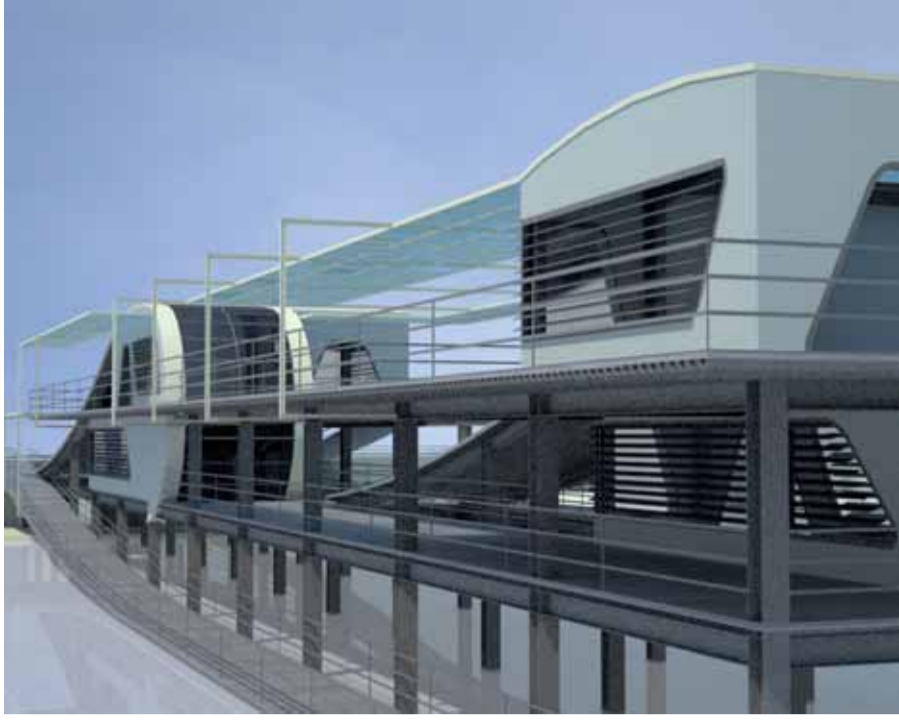

- 01 MONTANTE RINGHIERA
- 02 CORRIMANO-TUBO ACCIAIO INOSSIDABILE 2cm
- 03 TRAVE HEA 290
- 04 PIASTRA BULLONATA
- 05 BULLONI PER FISSAGGIO PIASTRA-STRUTTURA PRINCIPALE
- 06 PIASTRA IN ACCIAIO INOSSIDABILE-CHIUSURA PIANO
- 07 MONTANTE ANCORAGGIO RINGHIERA
- 08 SUPPORTO DI ACCIAIO INOSSIDABILE PER CAVO ACCIAIATO (10 mm)
- 09 CAVO ACCIAIO (10mm)
- 10 PROFILATO DI SUPPORTO
- 11 PROFILO ACCIAIO (15mm x 45mm)
- 12 CRISTALLO TEMPERATO DI 9mm DI SPESSORE
- 13 TELAIO IN ACCIAIO (1500mmx2300mm) DI SPESSORE 10mm
- 14 TIRANTE
- 15 PIANO DI 5/6 cm
- 16 PIASTRA DA 1/4 cm
- 17 INFISSO CRISTALLO
- 18 CRISTALLO BOMBATO DI 100cmx800cm
- 19 DIVISORIO CRISTALLO
- 20 RIVESTIMENTO LAMIERA IN ACCIAIO
- 21 TRAVE HEA 200
- 22 LAMIERA GRECATA TIPO HIBOND A55/P600 DA 0,7mm
- 23 CONNETTORE FISSAGGIO LAMIERA GRECATA/TRAVE HEA 400
- 24 TRAVE HEA 400
- 25 MASSETTO IN CEMENTO ARMATO CON RETE METALLICA ELETTROSALDATA
- 26 ISOLANTE TERMICO (LANA DI ROCCIA)
- 27 MONTANTE DI RIVESTIMENTO ESTERNO
- 28 CONTROSOFFITTO
- 29 SCHIUMA ESTRUSIVA LIVELLANTE
- 30 PAVIMENTAZIONE
- 31 PILASTRO IN ACCIAIO HEA 400
- 32 SISTEMA DI GALLEGGIAMENTO FORMATO DA 2 TUBOLARI IN HDPE DA 500 mm CON RIPIEMIMENTO IN POLISTIRENE
- 33 CANALE PASSAGGIO TUBATURE E CAVI ELETTRICI

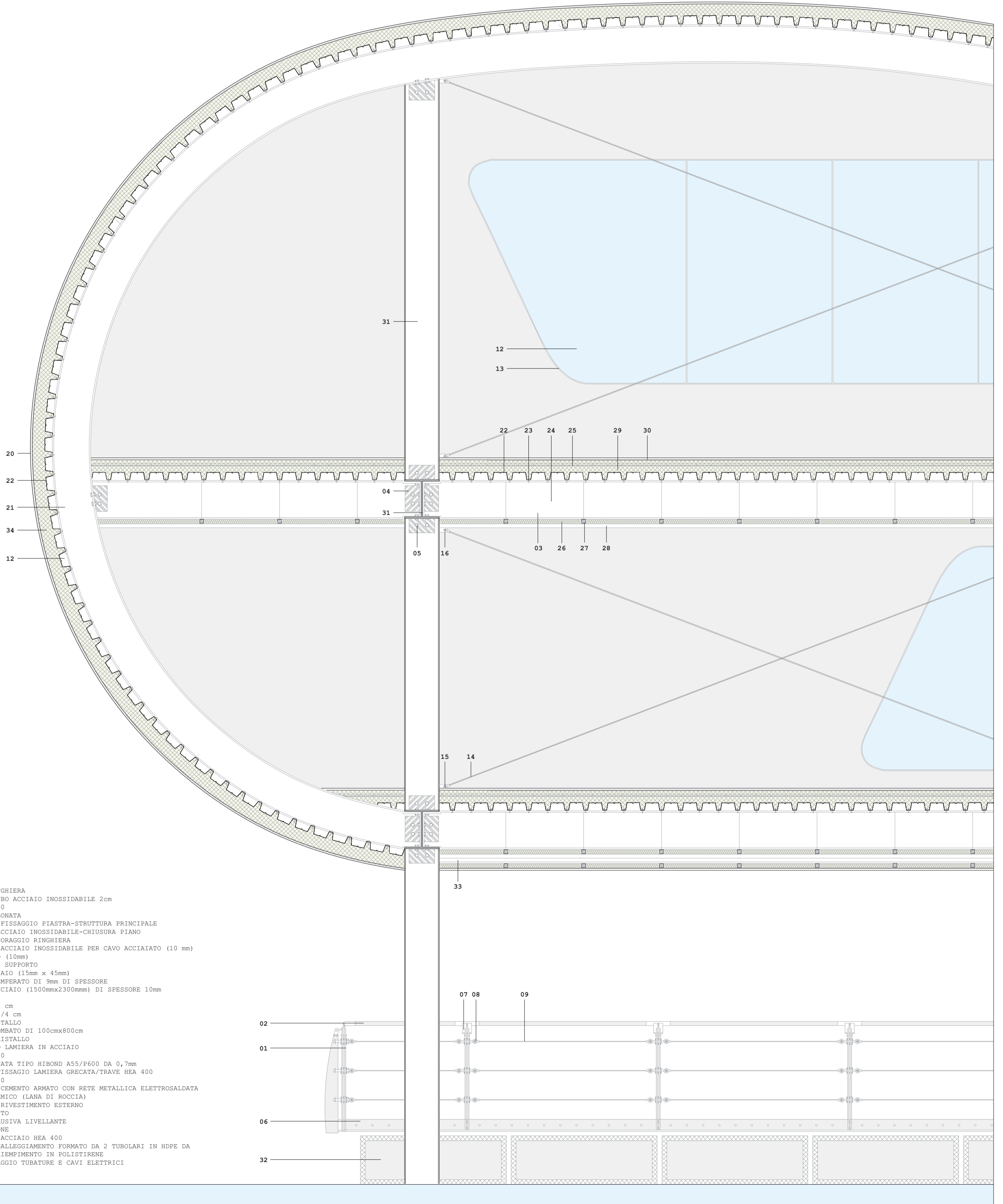
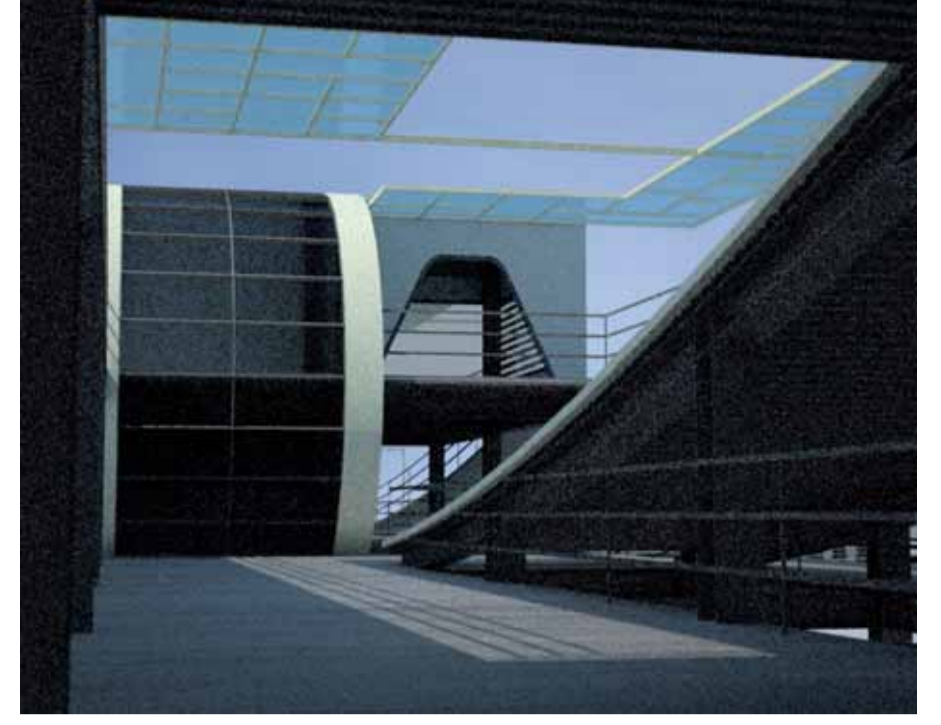
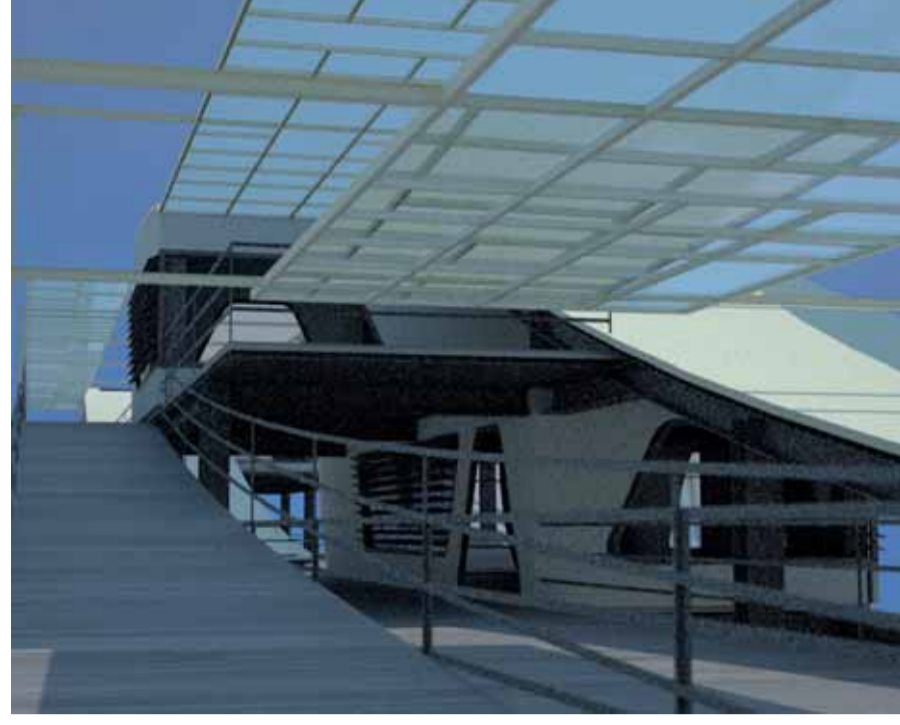
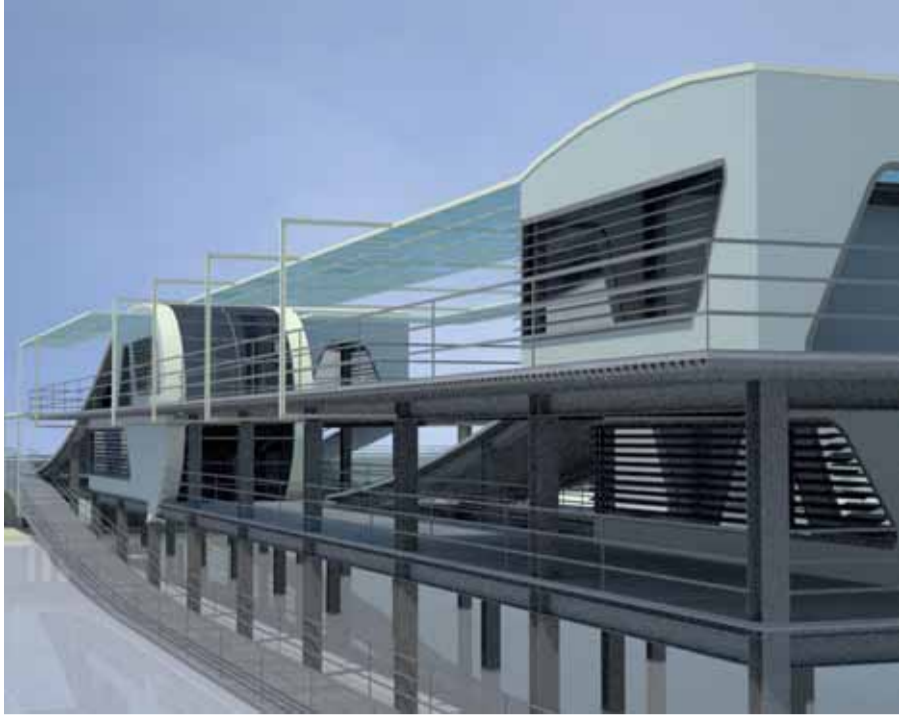

- 01 MONTANTE RINGHIERA
- 02 CORRIMANO-TUBO ACCIAIO INOSSIDABILE 2cm
- 03 TRAVE HEA 290
- 04 PIASTRA BULLONATA
- 05 BULLONI PER FISSAGGIO PIASTRA-STRUTTURA PRINCIPALE
- 06 PIASTRA IN ACCIAIO INOSSIDABILE-CHIUSURA PIANO
- 07 MONTANTE ANCORAGGIO RINGHIERA
- 08 SUPPORTO DI ACCIAIO INOSSIDABILE PER CAVO ACCIAIATO (10 mm)
- 09 CAVO ACCIAIO (10mm)
- 10 PROFILATO DI SUPPORTO
- 11 PROFILO ACCIAIO (15mm x 45mm)
- 12 CRISTALLO TEMPERATO DI 9mm DI SPESSORE
- 13 TELAIO IN ACCIAIO (1500mmx2300mm) DI SPESSORE 10mm
- 14 TIRANTE
- 15 PIANO DI 5/6 cm
- 16 PIASTRA DA 1/4 cm
- 17 INFISSO CRISTALLO
- 18 CRISTALLO BOMBATO DI 100cmx800cm
- 19 DIVISORIO CRISTALLO
- 20 RIVESTIMENTO LAMIERA IN ACCIAIO
- 21 TRAVE HEA 200
- 22 LAMIERA GRECATA TIPO HIBOND A55/P600 DA 0,7mm
- 23 CONNETTORE FISSAGGIO LAMIERA GRECATA/TRAVE HEA 400
- 24 TRAVE HEA 400
- 25 MASSETTO IN CEMENTO ARMATO CON RETE METALLICA ELETTROSALDATA
- 26 ISOLANTE TERMICO (LANA DI ROCCIA)
- 27 MONTANTE DI RIVESTIMENTO ESTERNO
- 28 CONTROSOFFITTO
- 29 SCHIUMA ESTRUSIVA LIVELLANTE
- 30 PAVIMENTAZIONE
- 31 PILASTRO IN ACCIAIO HEA 400
- 32 SISTEMA DI GALLEGGIAMENTO FORMATO DA 2 TUBOLARI IN HDPE DA 500 mm CON RIEMPIMENTO IN POLISTIRENE
- 33 CANALE PASSAGGIO TUBATURE E CAVI ELETTRICI

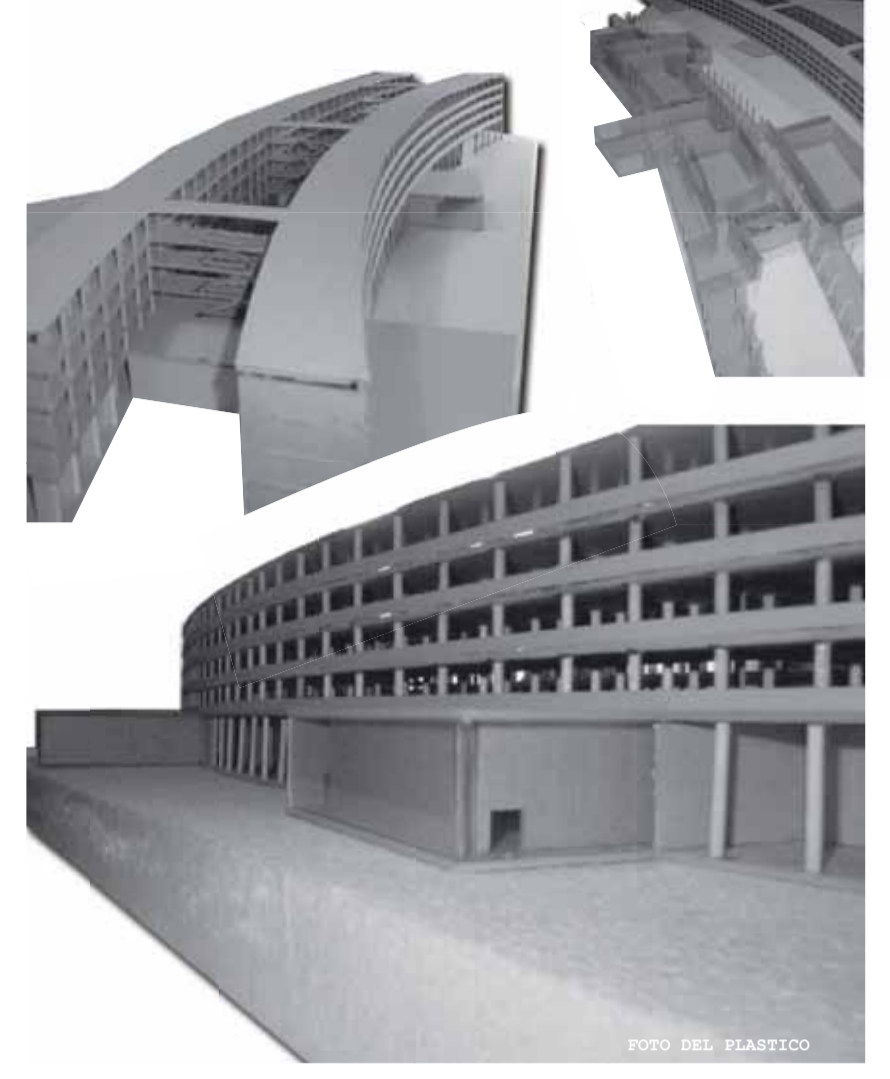
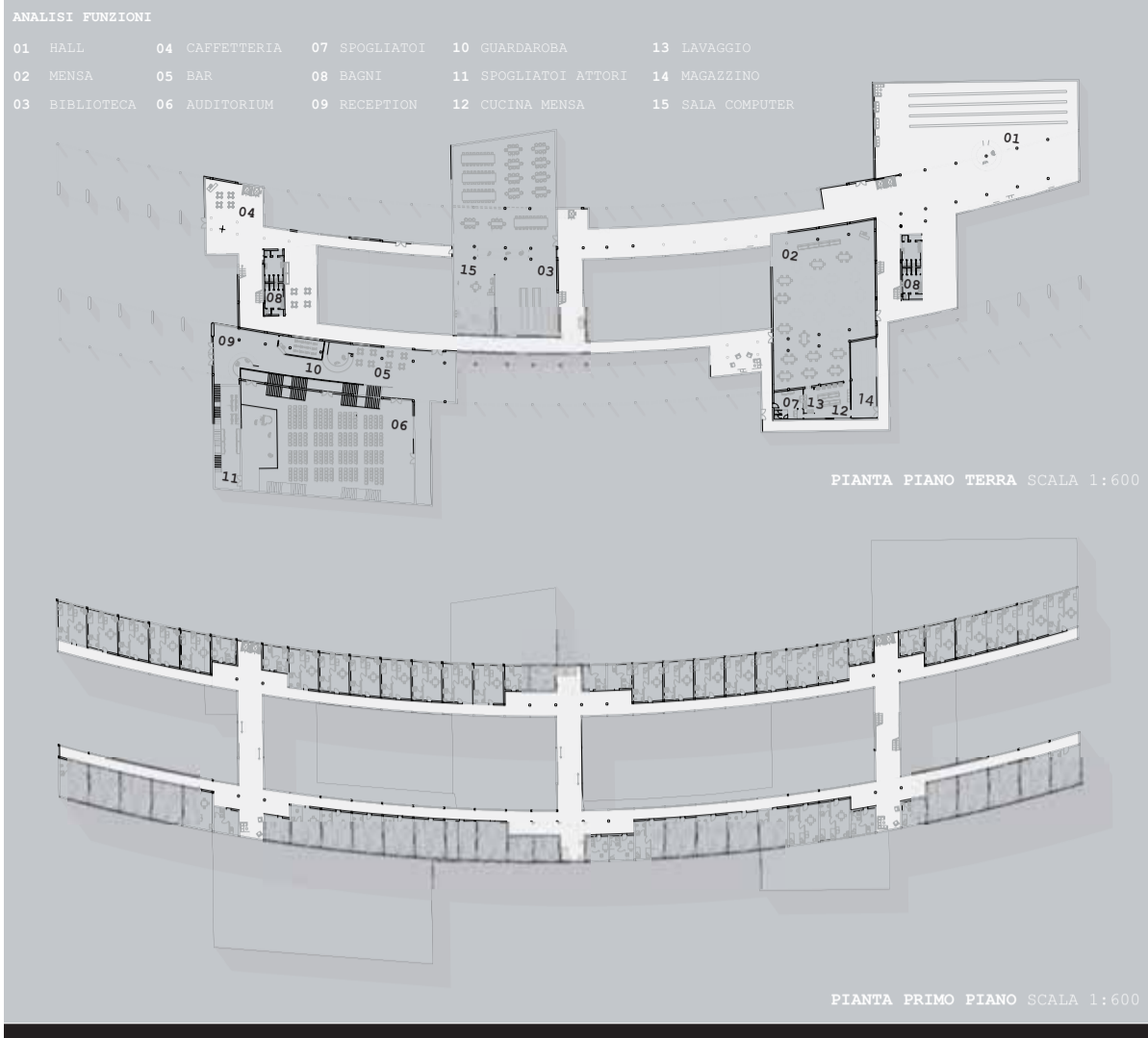

PROGETTAZIONE ARCHITETTONICA E URBANA PROF. GABRIELE MASTRIGLI

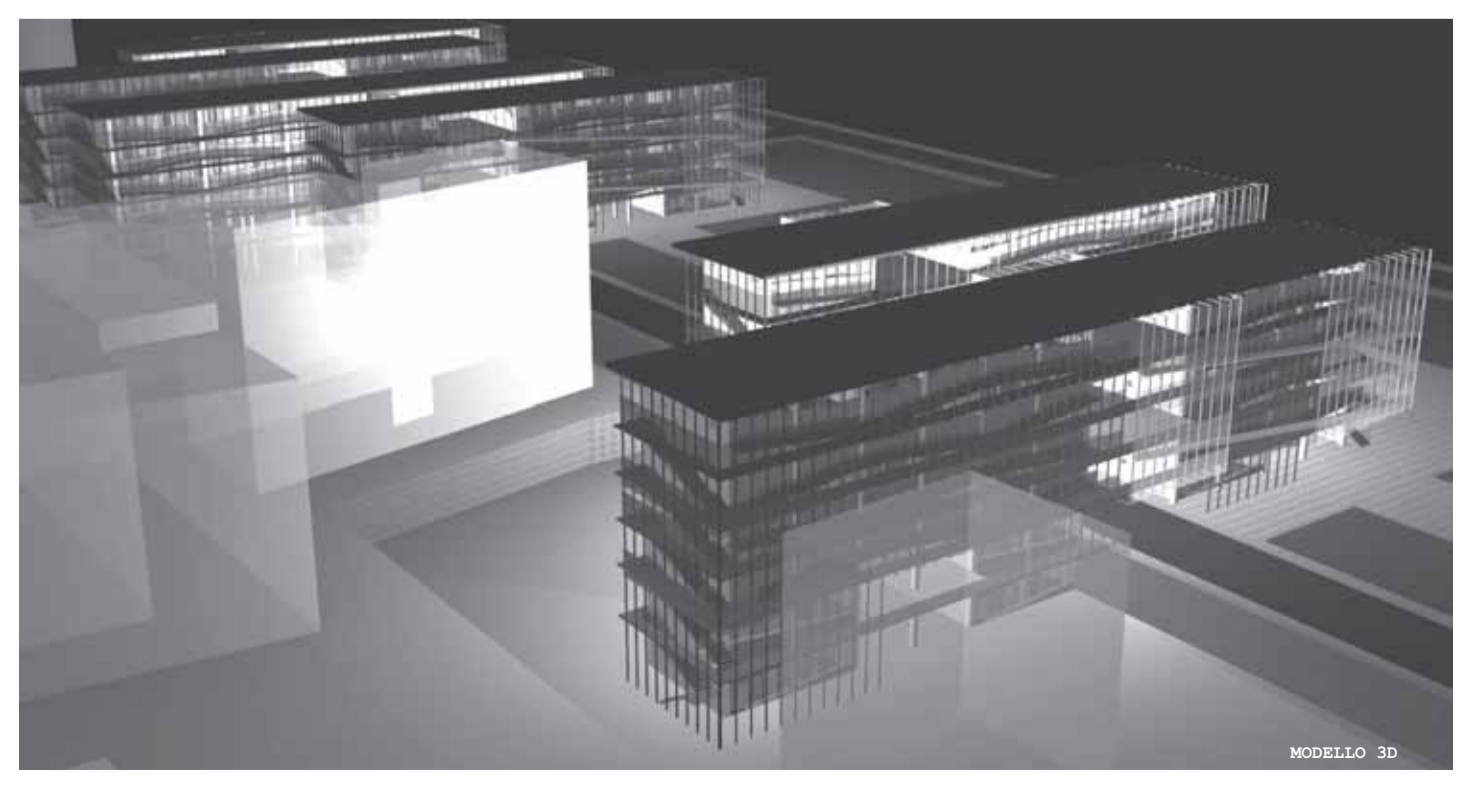
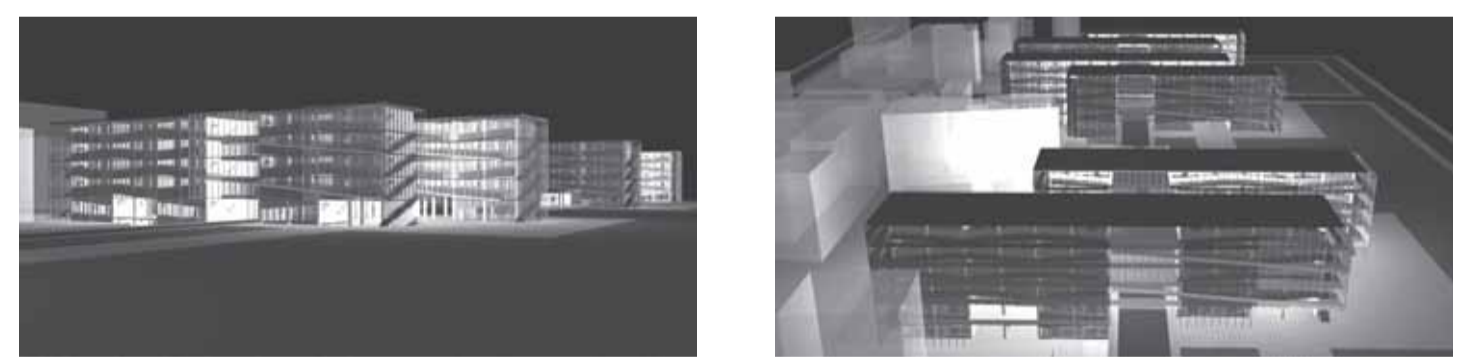
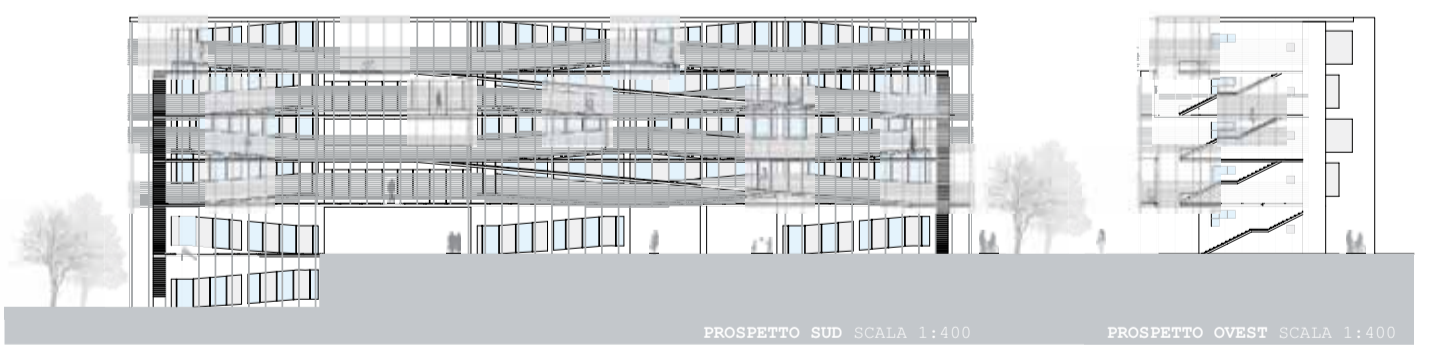
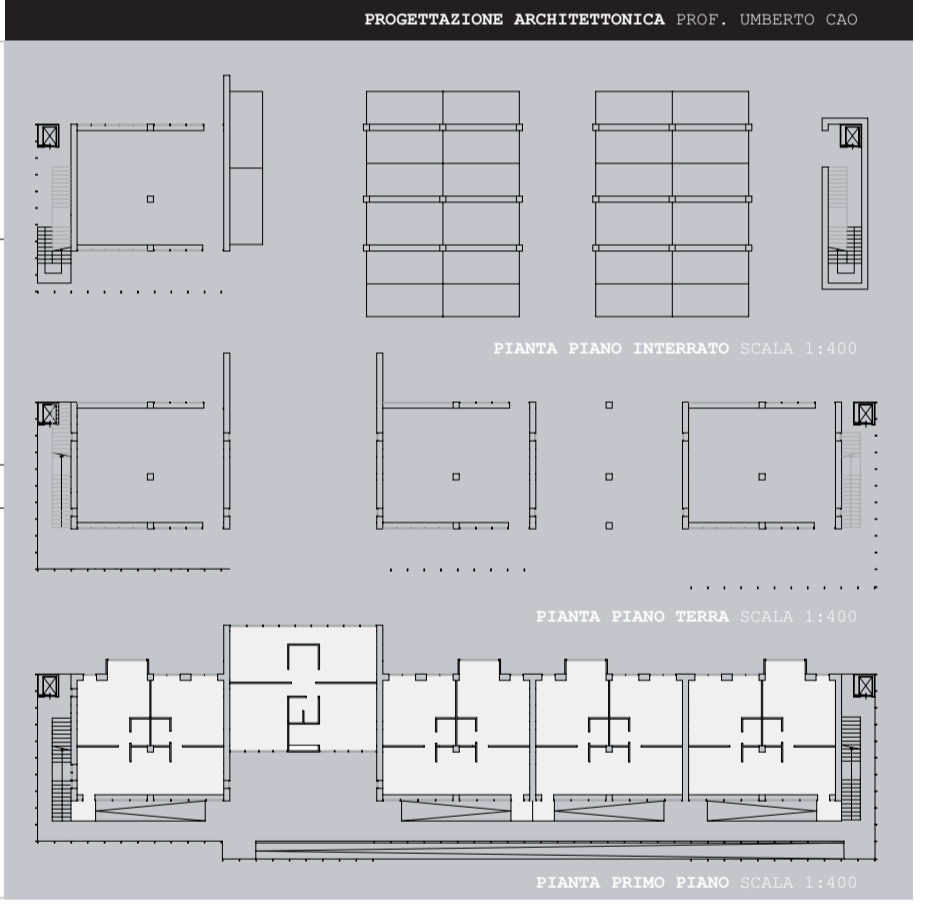
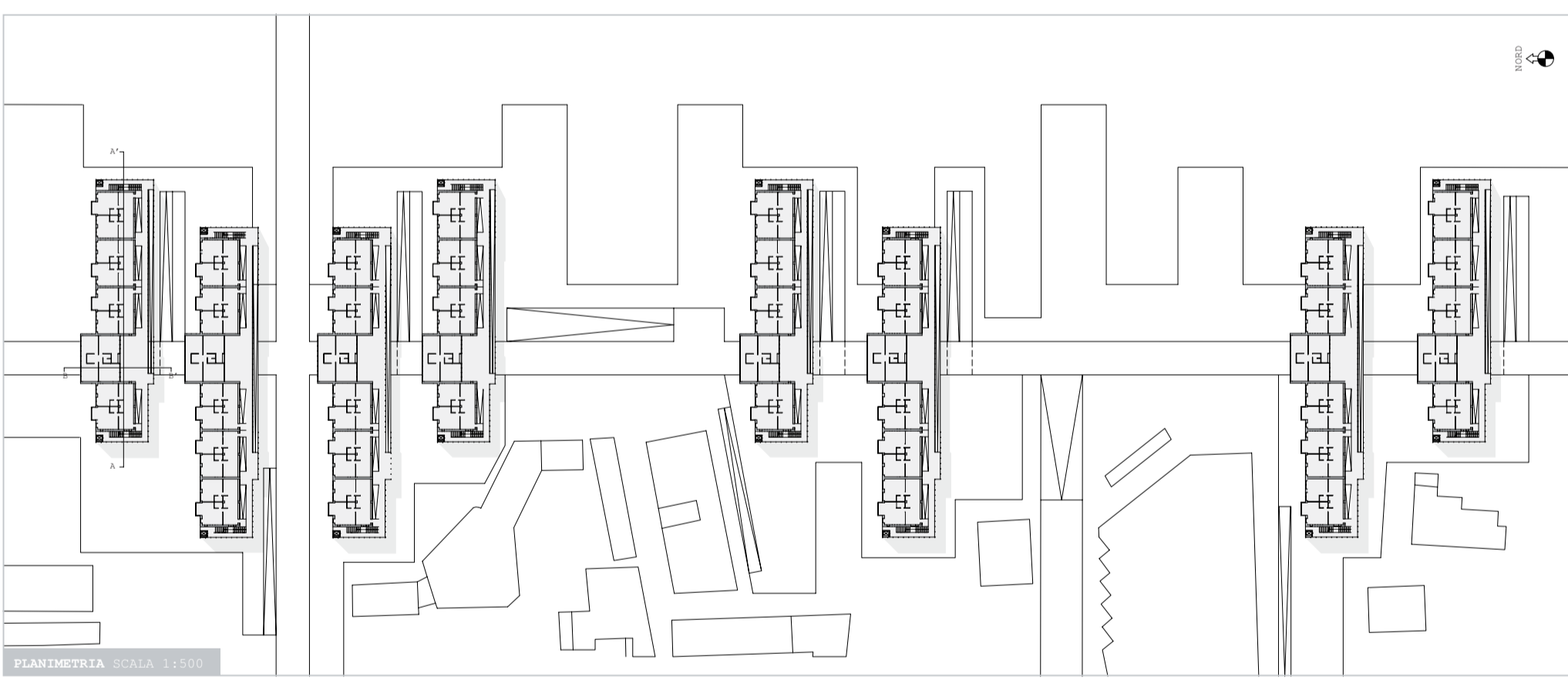

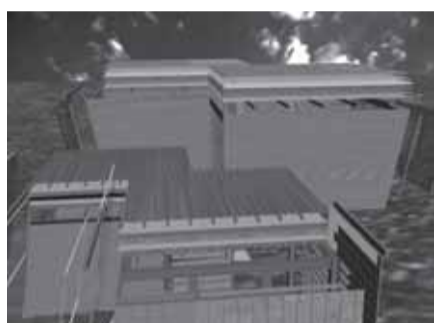
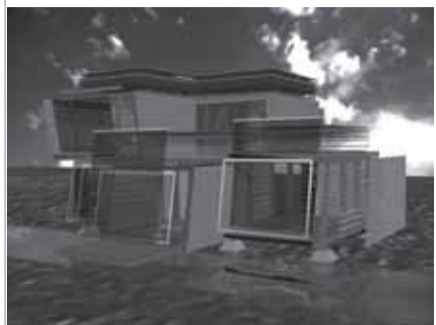
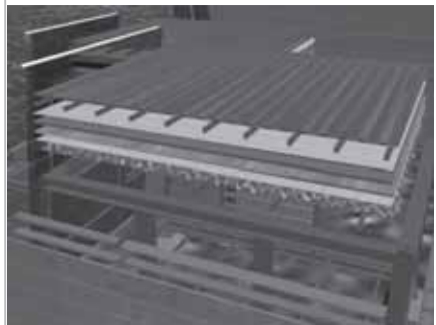

MODELLO 3D

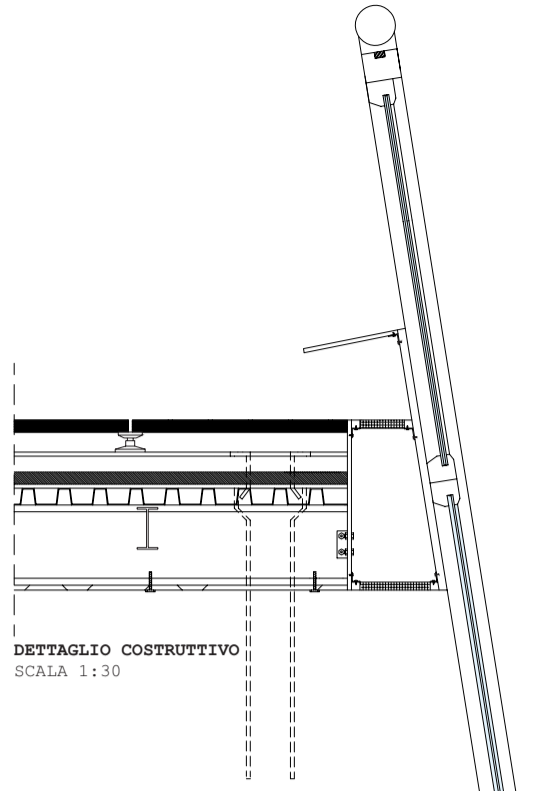

DETTAGLIO COSTRUTTIVO  
SCALA 1:30

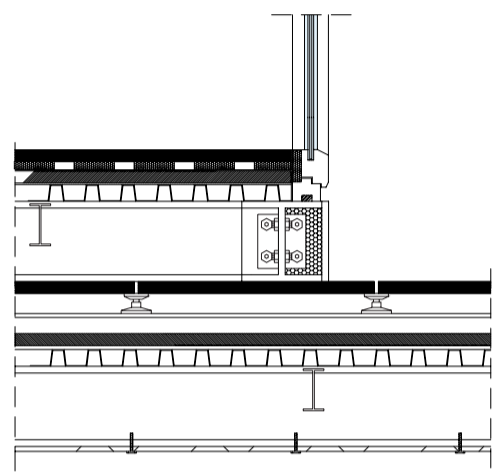

DETTAGLIO COSTRUTTIVO  
SCALA 1:30

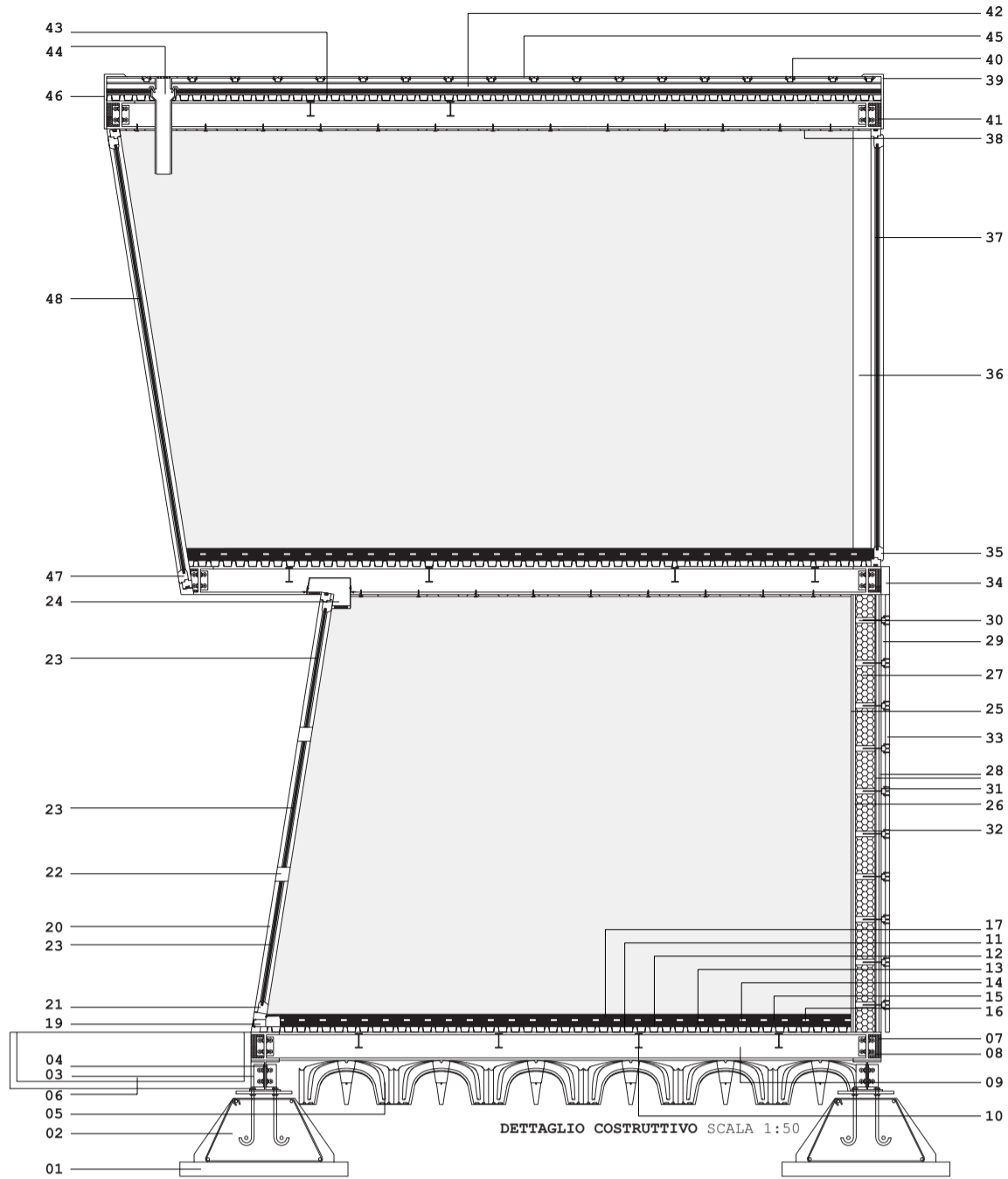

DETTAGLIO COSTRUTTIVO  
SCALA 1:50

- 01 MAGRONE
- 02 PLINTO
- 03 PILASTRO
- 04 PIASTRA BULLONATA
- 05 GRANCHIO
- 06 VASCA IN CALCESTRUZZO
- 07 ISOLANTE
- 08 NODO TRAVE
- 09 TRAVE HEA 124 (200X200MM)
- 10 TRAVE HEA 124 (100X50MM)
- 11 LAMIERA GRECATA HI-BOND
- 12 CARTONE BITUMATO (SPESSORE 4MM)
- 13 TAVOLATO DI CASTAGNO
- 14 GUAINA POLIURETANICA
- 15 ISOLANTE
- 16 DISTANZIATORE IN LEGNO ABETE (50X4000X20MM)
- 17 PAVIMENTAZIONE PARQUET IN TECK (150X600X30MM)
- 18 PILASTRO
- 19 BOCCHETTA D'ARIA
- 20 TELAIO PER VETRATA
- 21 AGGANCIAMENTO VETRO CAMERA
- 22 INFISSO PER PANNELLI FOTOVOLTAICI
- 23 PANNELLI FOTOVOLTAICI (1000X1000MM)
- 24 BOCCHETTA D'ARIA
- 25 PARETE IN CARTONGESSO (SPESSORE 15MM)
- 26 ANIMA TRAVE HEA 124
- 27 ISOLANTE (SPESSORE 140MM)
- 28 PARETE IN CARTONGESSO (SPESSORE 15MM)
- 29 BARRIERA VAPORE (SPESSORE 20MM)
- 30 DISTANZIATORE IN LEGNO ABETE (140X40MM)
- 31 MONTANTI DI RINFORZO IN ACCIAIO
- 32 VITI PER PANNELLO PREFABBRICATO IN CEMENTO
- 33 PANNELLO PREFABBRICATO IN CEMENTO (300X300MM)
- 34 LAMIERA IN ACCIAIO PER PARAPETTO PILASTRO
- 35 AGGANCIAMENTO VETRO CAMERA
- 36 TELAIO PER VETRATA
- 37 VETRATA (4000X3000MM)
- 38 CONTROSOFFITTO
- 39 LAMIERA IN ACCIAIO PER PARAPETTO TRAVE
- 40 MONTANTI BULLONATI
- 41 SCHIUMA ESPANSIVA
- 42 ISOLANTE
- 43 BARRIERA VAPORE
- 44 GRONDA PER SCARICO ACQUA
- 45 PANNELLO PREFABBRICATO IN CEMENTO (300X300MM)
- 46 LAMIERA IN ACCIAIO PER PARAPETTO TRAVE
- 47 AGGANCIAMENTO VETRO CAMERA
- 48 VETRATA (4000X3000MM)

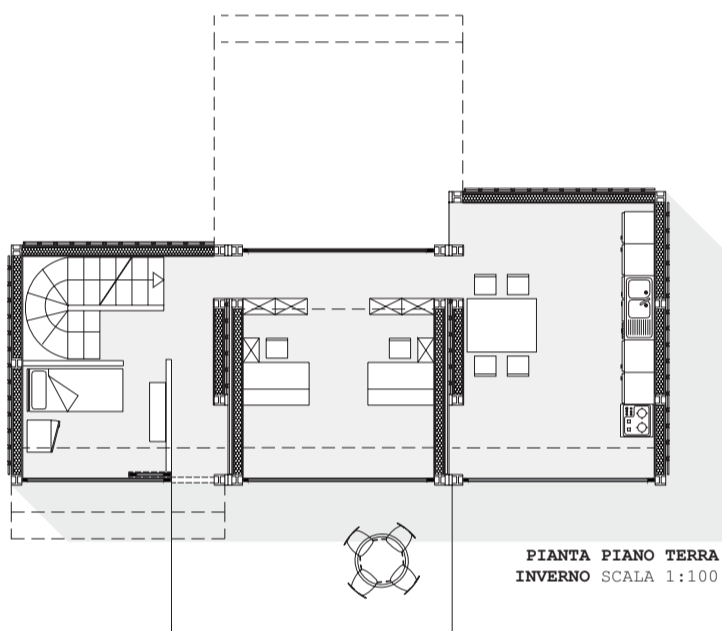

PIANTA PIANO TERRA  
INVERNO  
SCALA 1:100

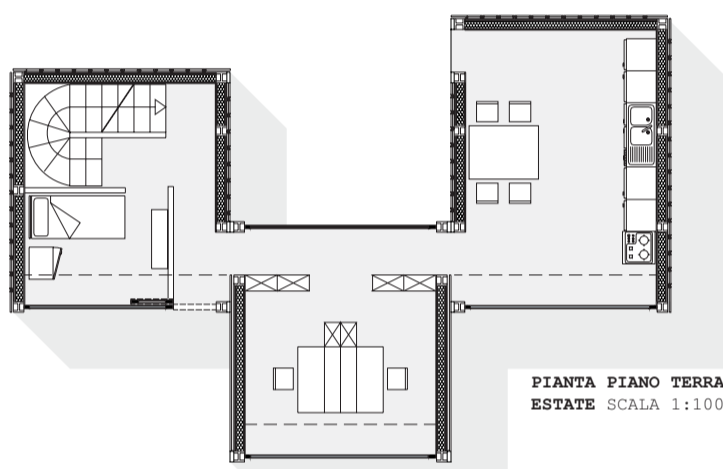

PIANTA PIANO TERRA  
ESTATE  
SCALA 1:100

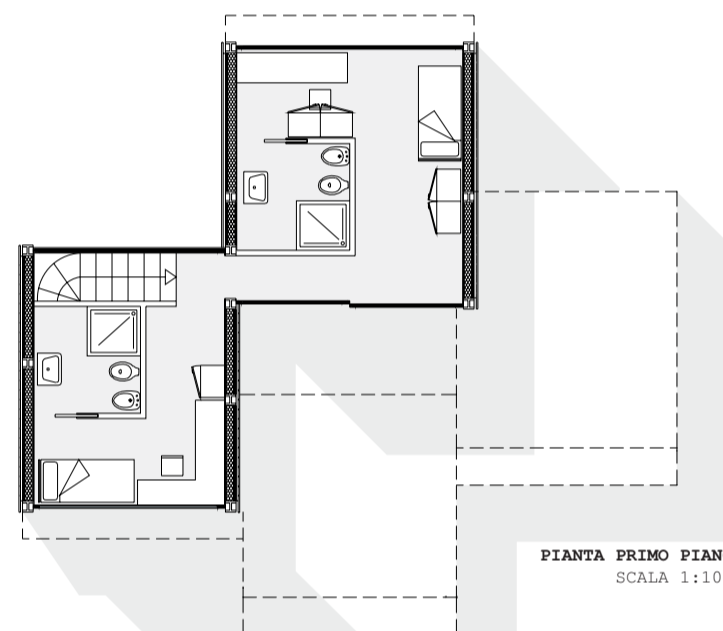

PIANTA PRIMO PIANO  
SCALA 1:100

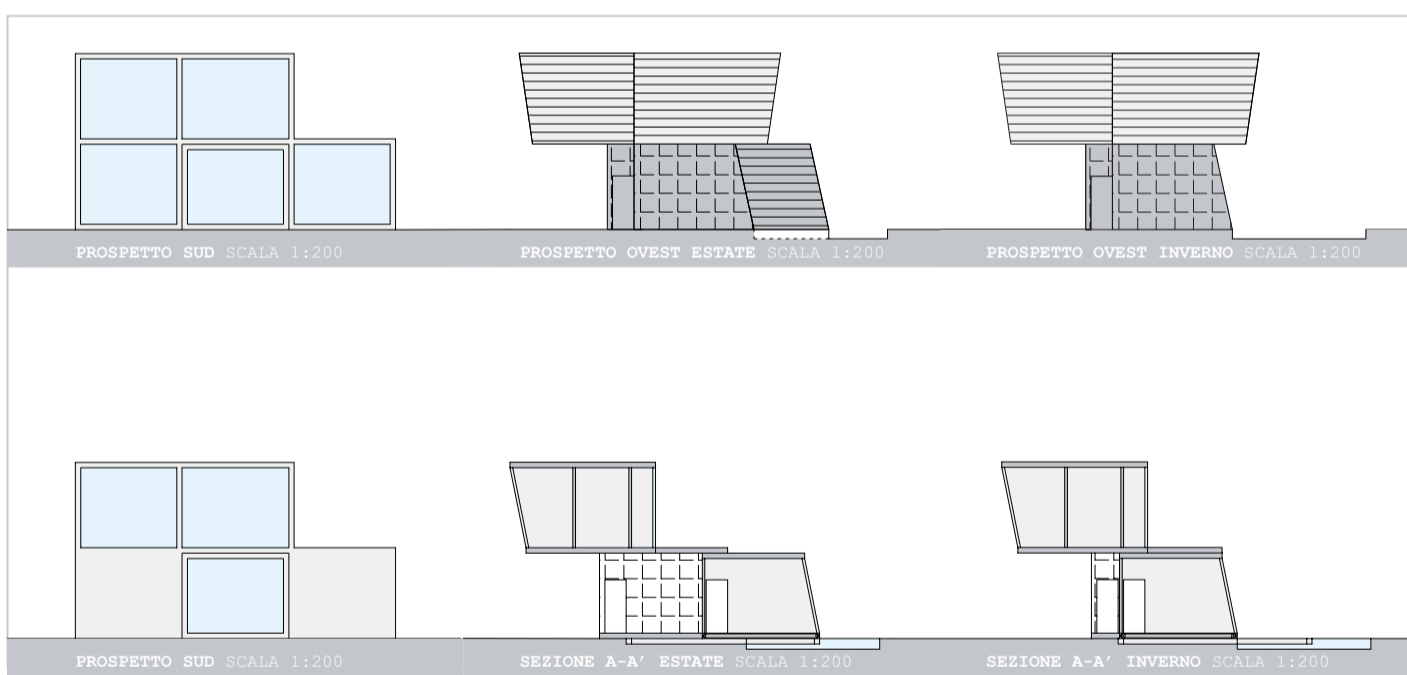
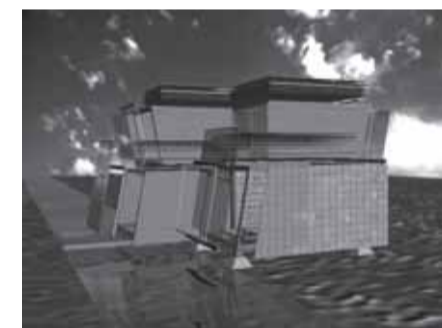
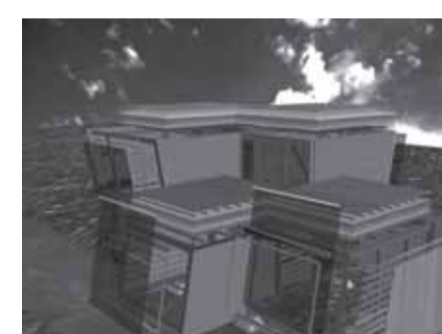

PROSPETTO SUD  
SCALA 1:200

PROSPETTO OVEST ESTATE  
SCALA 1:200

PROSPETTO OVEST INVERNO  
SCALA 1:200

PROSPETTO SUD  
SCALA 1:200

SEZIONE A-A' ESTATE  
SCALA 1:200

SEZIONE A-A' INVERNO  
SCALA 1:200

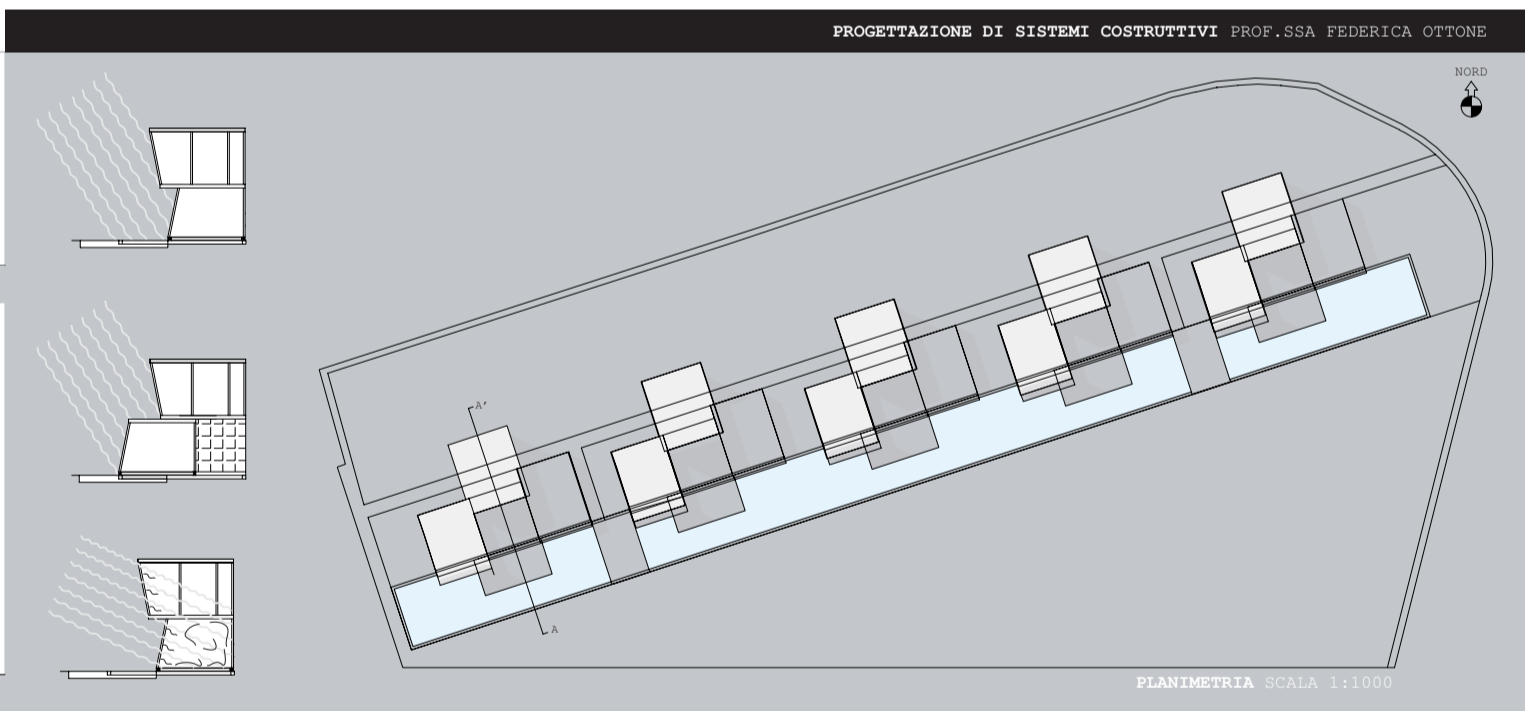

PLANIMETRIA  
SCALA 1:1000

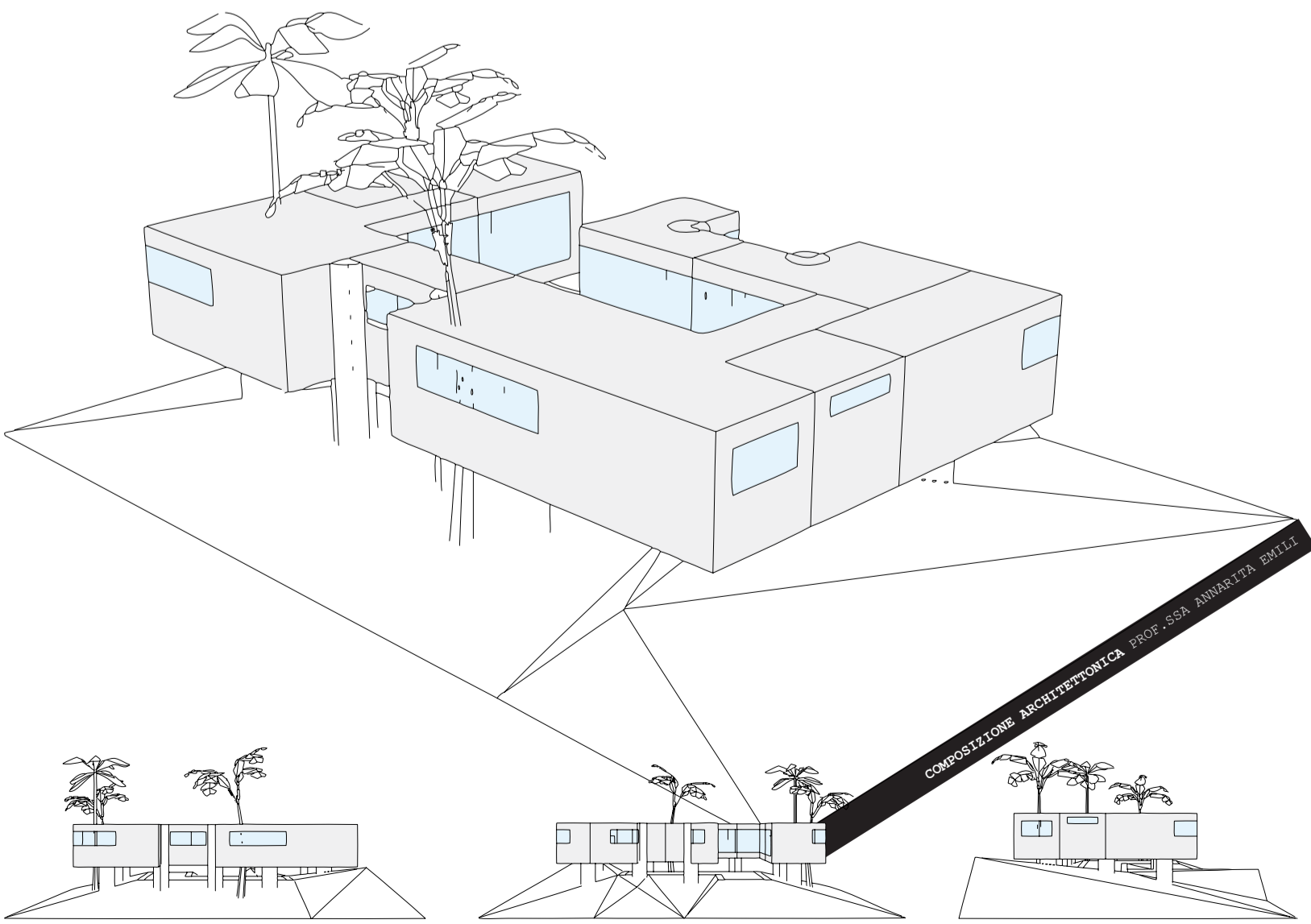

MODELLO 3D

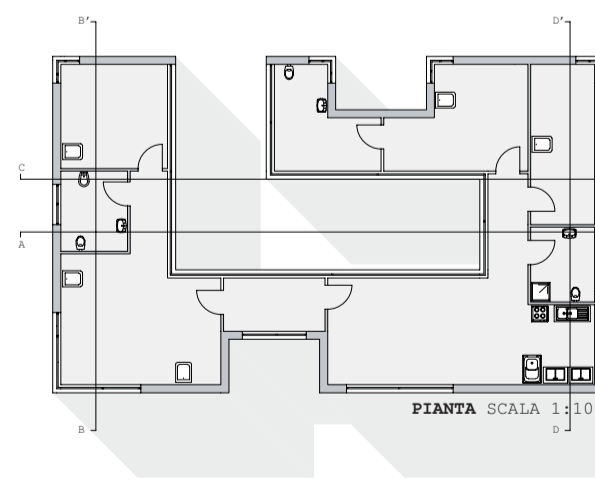
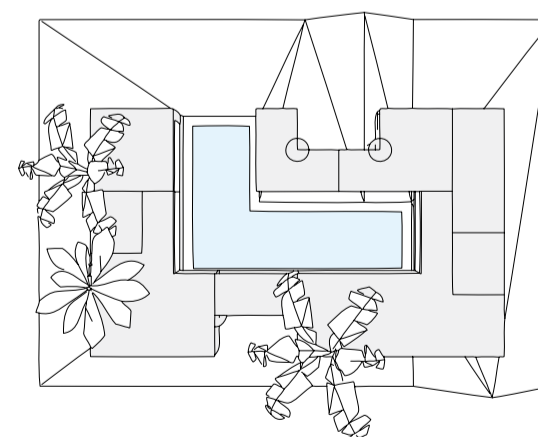

PIANTA  
SCALA 1:100

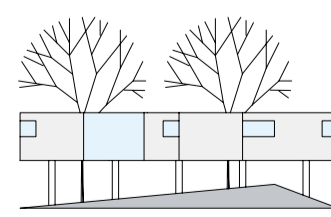

PROSPETTO NORD  
SCALA 1:400

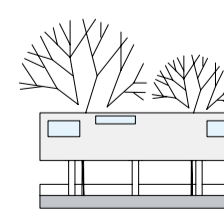

PROSPETTO EST  
SCALA 1:400

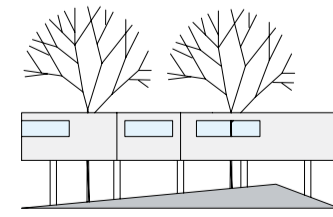

PROSPETTO SUD  
SCALA 1:400

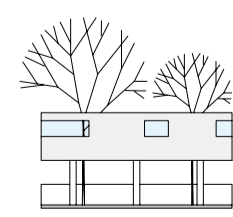

PROSPETTO OVEST  
SCALA 1:400

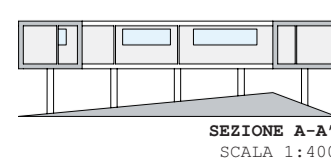

SEZIONE A-A'  
SCALA 1:400



SEZIONE B-B'  
SCALA 1:400

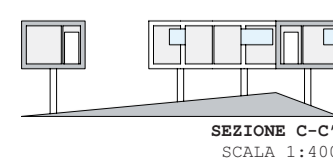

SEZIONE C-C'  
SCALA 1:400



SEZIONE D-D'  
SCALA 1:400