Università di Camerino AA 2009-2010 SAD / Ascoli Piceno,
Corso di Laurea in Disegno Industriale e Ambientale (CL42) DISIA
Relatore: Niklas Jacob

disia
corso di laurea in disegno industriale e ambientale

Titolo progetto: Instant House
Studente: Laura Cruciani

COSTRUITA CON IL MINIMO RISPETTO PER L'AMBIENTE — UTILIZZA SOLO MATERIALI RICICLABILI — PENSATA PER ESSERE TRASPORTATA CON FACILITA' — PENSATA PER 1 O 2 PERSONE E PER LE VARIE ESIGENZE DI VITA =

INSTANT HOUSE E' LA SCELTA GIUSTA PER UNO SPAZIO READY-MADE. E' PENSATA PER VARIE SITUAZIONI. PUO' ESSERE COMPRATA DA UNA GIOVANE COPPIA, DA UN SINGLE, DA CHI DEVE COSTRUIRE LA PROPRIA CASA E VUOLE EVITARE L'APPALTO O PUO' ESSERE USATA NEI PAESI COLPITI DA CATASTROFI.

INSTANT HOUSE SI COMPRA GIA' PRONTA, CON O SENZA ARREDAMENTO. ESSA VIENE ASSEMBLATA DIRETTAMENTE IN FABBRICA E PORTATA SUL LUOGO DA UN TIR.

INSTANT-HOUSE E' LA SOLUZIONE PERFETTA PER CHI AMA VIVERE NEL RISPETTO DELL'AMBIENTE.

PRODOTTI ESISTENTI

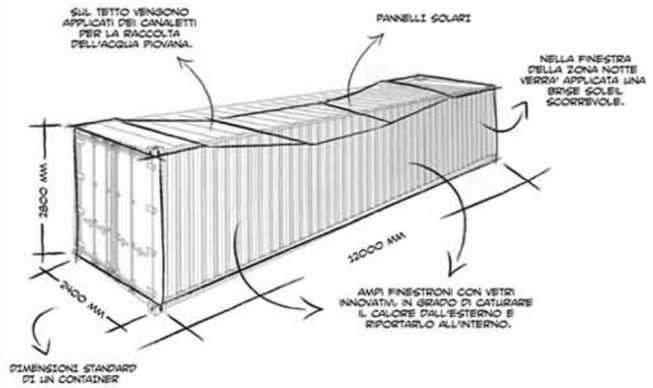

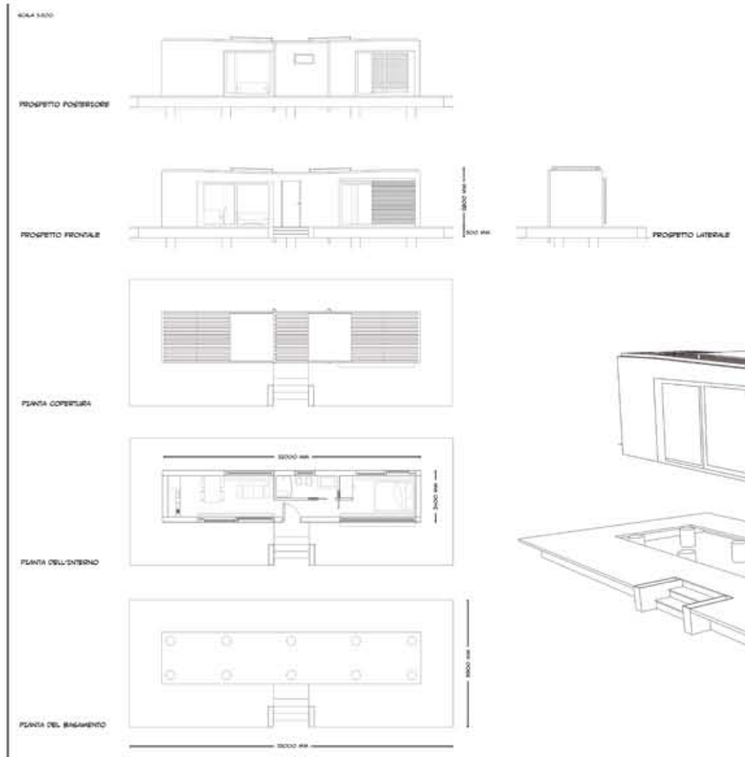
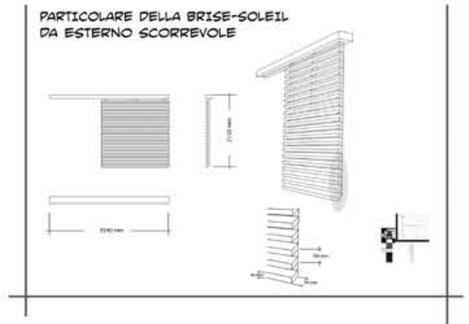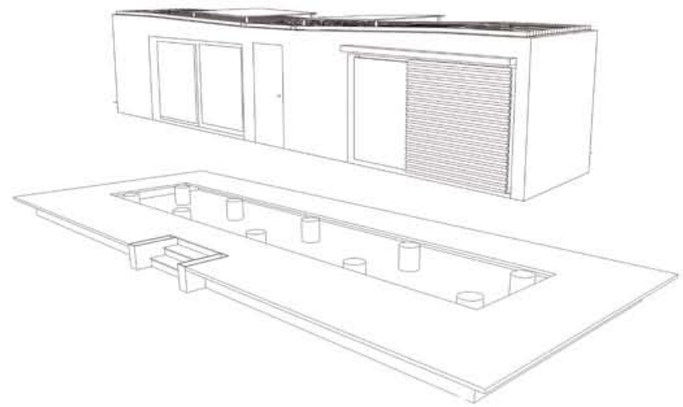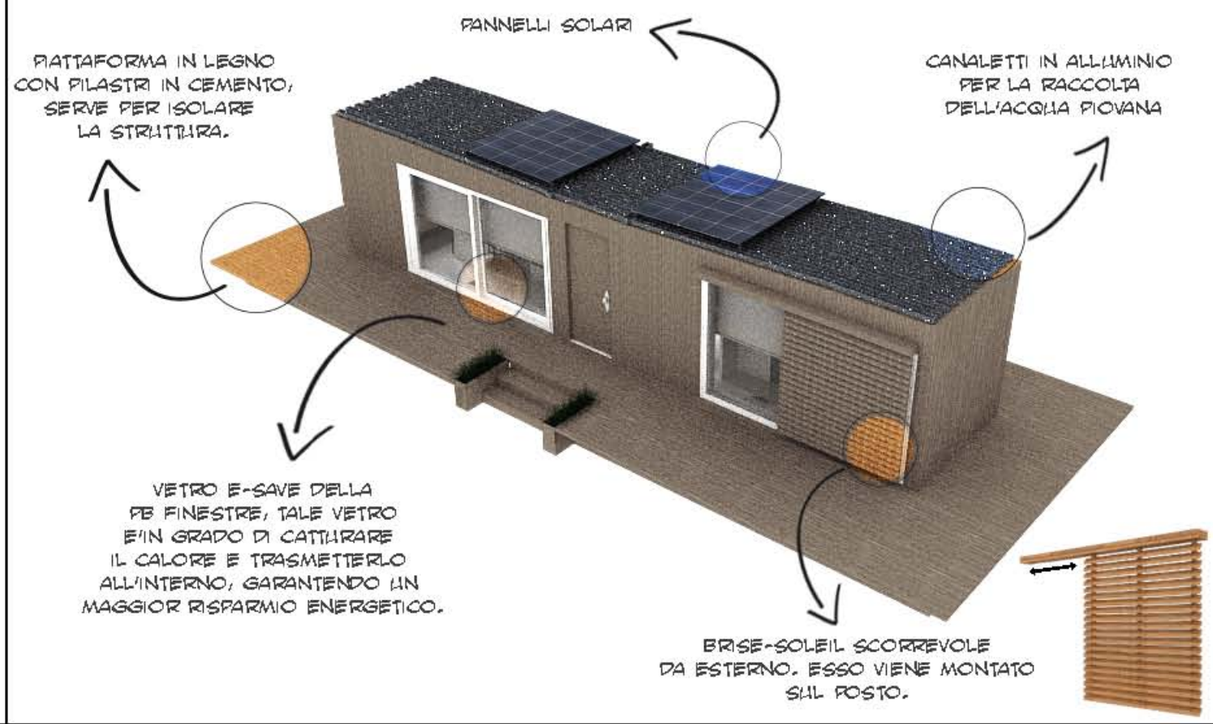
PARTICOLARE DELLA BRISE-SOLEIL DA ESTERNO SCORREVOLE