UNIVERSITA' DEGLI STUDI DI CAMERINO _Scuola di Architettura e Design "Eduardo Vittoria" _sede di Ascoli Piceno _Laurea Magistrale in Architettura A.A. 2013/2014

TITOLO TESI: Riconversione dell' area SGL Carbon di Ascoli Piceno a "parco sportivo":

il palazzetto dello sport

Relatore: prof. Ludovico Romagni Correlatore: arch. Maurizio Tempera

Laureando: Nazario Taddei

Il progetto affronta il tema della riconversione delle aree industriali dismesse in ambito urbano: è il caso della ex SGL Carbon di Ascoli Piceno che, posta a ridosso del centro storico, si estende su un'area di 27 ha a contatto con il fiume. La necessità di definire operazioni di "rammendo" che ricostruiscano un sistema urbano violando il "limite invalicabile" della fabbrica nonché, l'urgenza di definire funzioni capaci di decifrare le istanze del territorio, liberare le potenziali energie e invertire la "facile" pratica del decentramento, hanno suggerito l'ipotesi di prefigurare nell'area una "cittadella" dello sport. Il palazzetto dello sport si sviluppa su tre livelli e si relazione con uno dei due fabbricati esistenti che si è deciso di conservare e, all'interno del quale, vengono inserite le funzioni complementari.
L' involucro esterno è costruito da una texture metallica di colore scuro che ricorda la grafite.

Fabbricato ex Finitura

Il fabbricato ha una forma rettangolare particolarmente allungata, ed è posto sulla testata dei lati corti dei fabbricati denominati ex forni 1-2 ex forni 7-8, ai quali è internamente collegato, consentendone così l accessibilità e qualificandosi anche come elemento funzionale alla distribuzione.
All' interno del fabbricato possono essere distinti due corpi anche in relazione alle differenti funzioni: entrambi sono monopiano e i lati misurano 77mx19m e 132mx19m.

Inquadramento

Direttrici

Concept

Masterplan scala 1:2000

Sezione territoriale

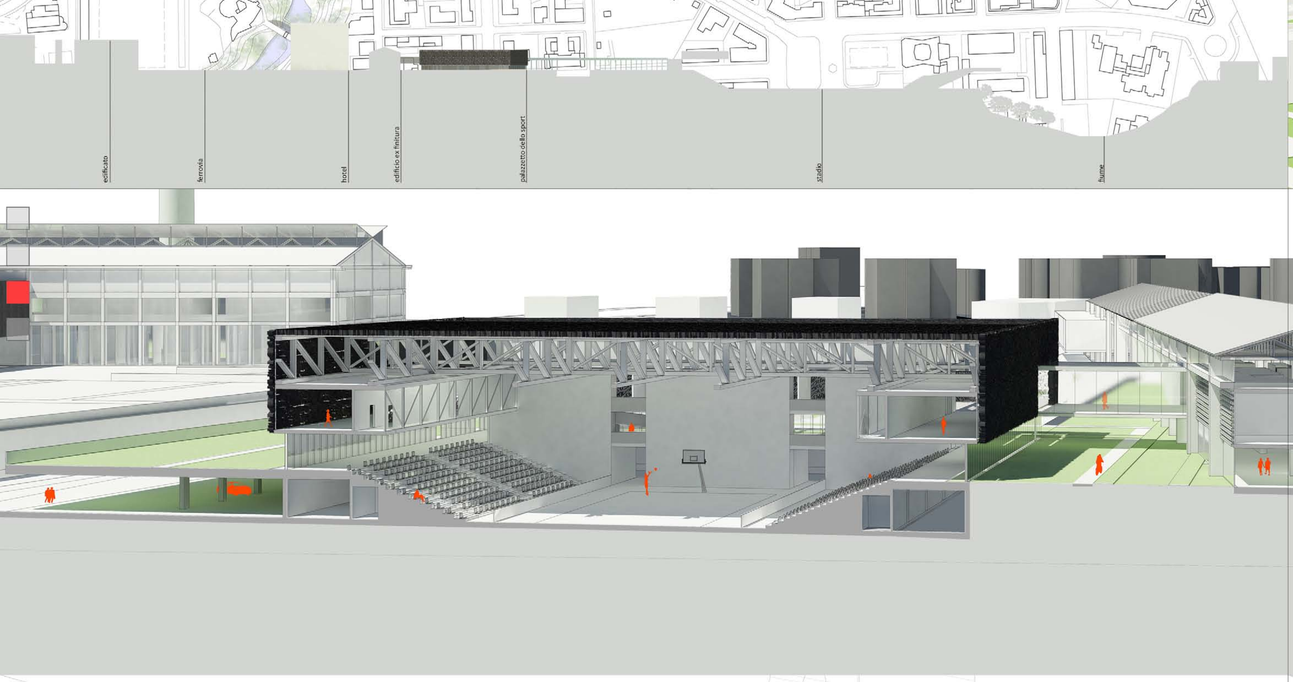

Pianta livello 2 quota 7m

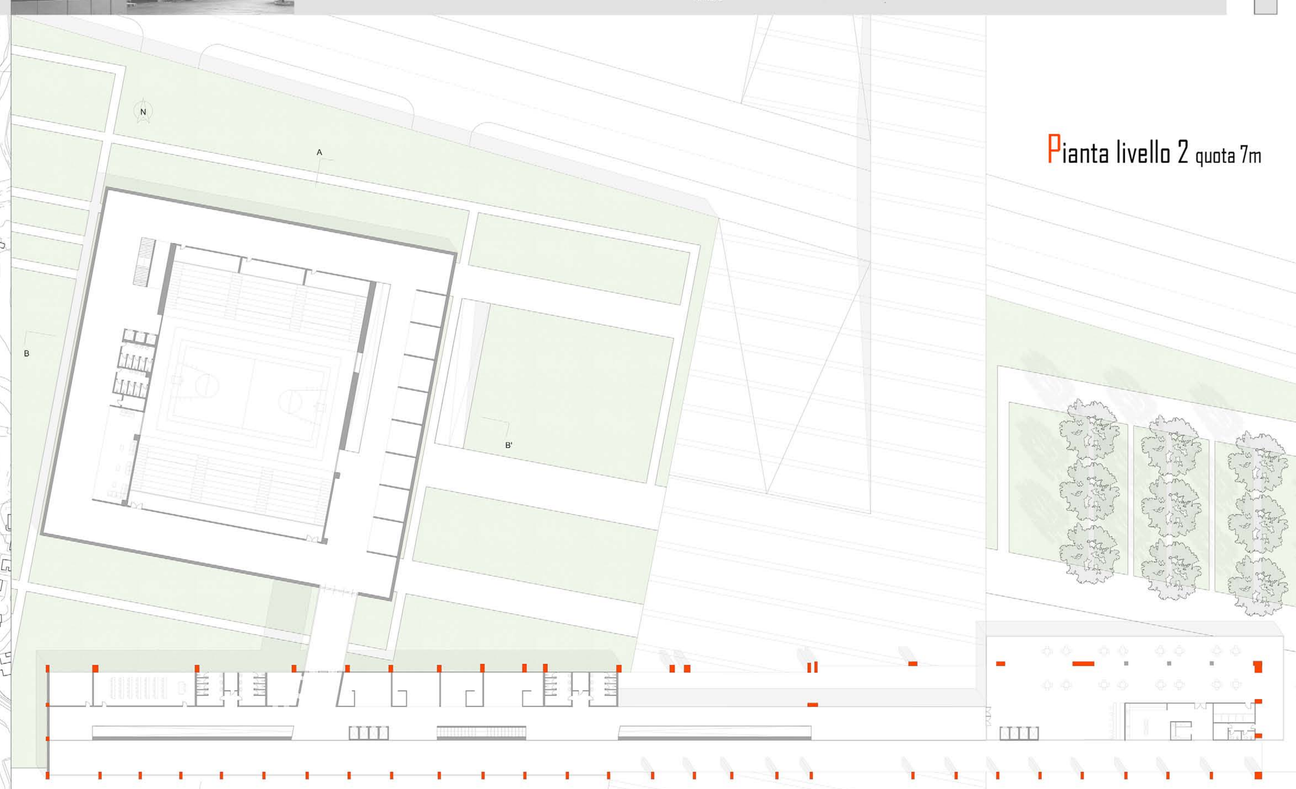

Esploso assonometrico

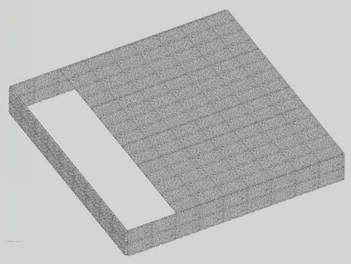

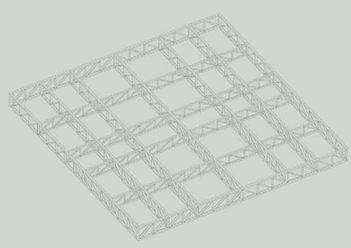

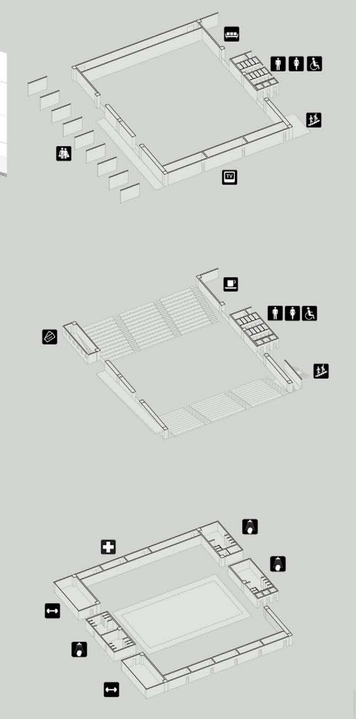

Pianta livello 1 quota 4m

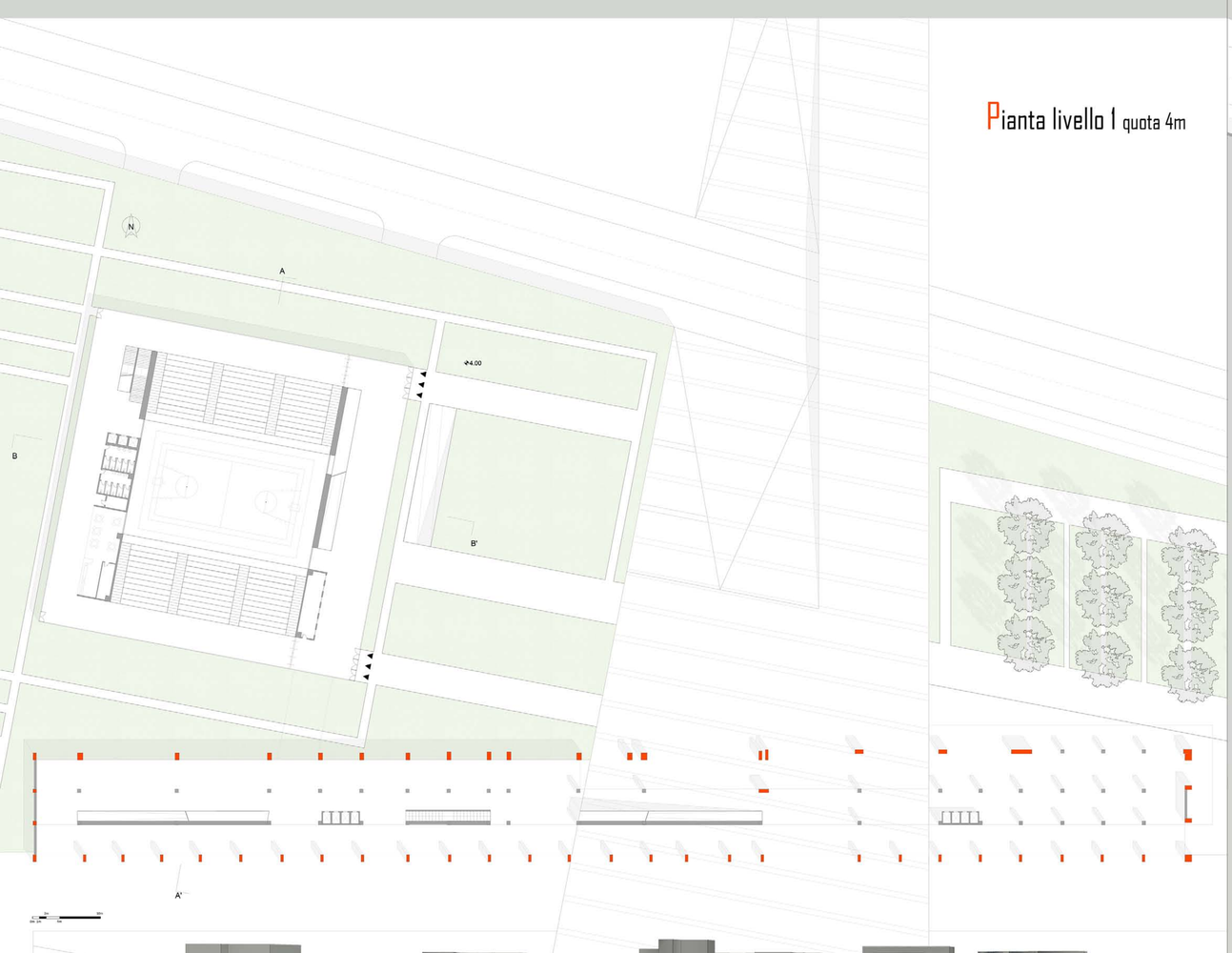

Pianta livello 0 quota 0m

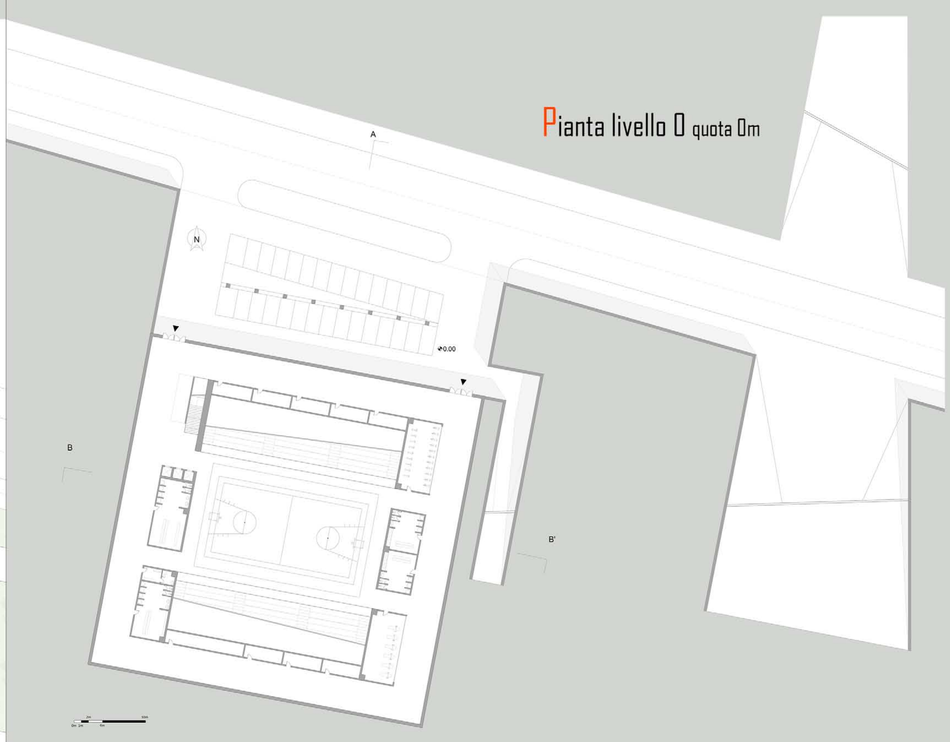
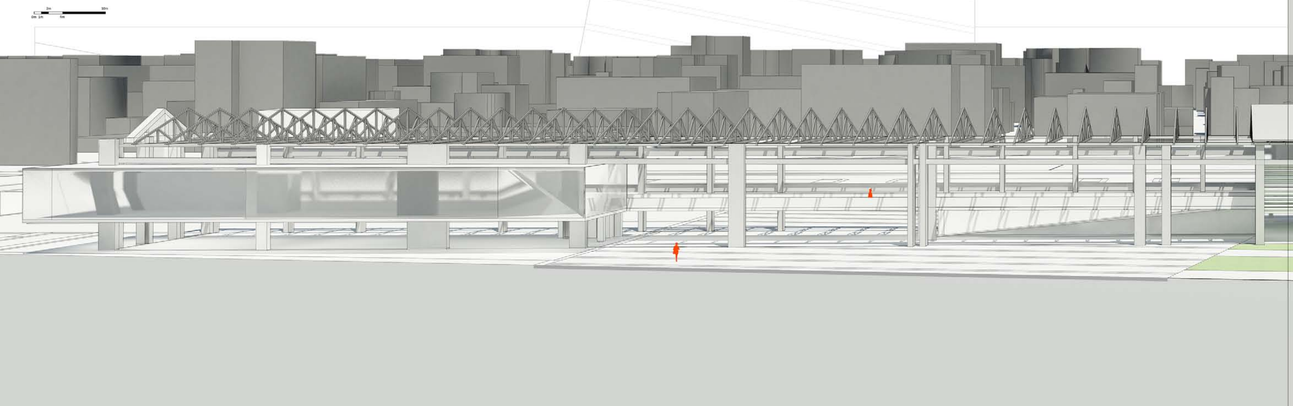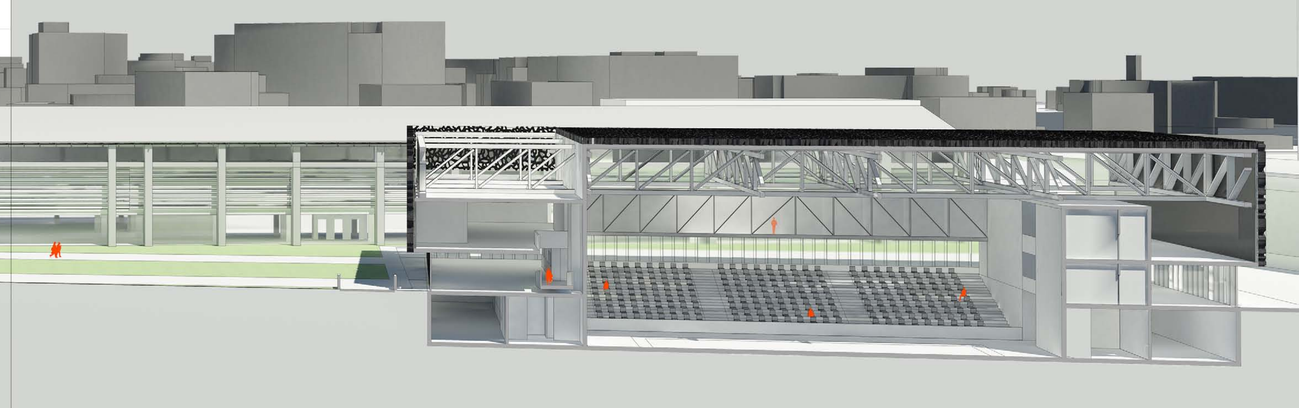
Dettaglio costruttivo texture