



**DISTANZE**

VILLA POTENZA -  
USCITA A14 PORTO RECANATI  
28.5 Km

VILLA POTENZA -  
MACERATA  
3.3 Km

VILLA POTENZA -  
SUPERSTRADA CIVITANOVA-CAMERINO  
12.0 Km

VILLA POTENZA -  
AEROPORTO FALCONARA  
50.0 Km

VILLA POTENZA - ROMA  
298 Km

**MANIFESTAZIONI FIERISTICHE:**

MARZO  
MOSTRA NAZIONALE DELLA BIETICOLTURA  
FIERA DEL VERDE  
EUROFIERA

APRILE - MAGGIO  
FIERA CAMPIONARIA DELL'USATO  
SHOW MOTOR  
CAMPIONARIA CENTRO MARCHE

GIUGNO  
RACI RASSEGNA AGRICOLA CENTRO ITALIA  
VINTAGE E MUSIC

AGOSTO  
SAGRA DEI FAGIOLI

SETTEMBRE - OTTOBRE - NOVEMBRE  
SEPTEMBER FEST  
MOSTRA MERCATO ELETTRONICA  
MOSTRA CANI E UCCELLI  
SALONE DELL'EDILIZIA  
MOSTRA ORNITOLOGICA  
CIBARIA FIERA DELL'ALIMENTAZIONE  
MUSICA E DINTORNI  
MOSTRA AUTO E MOTO D'EPOCA

DICEMBRE  
NATALE IN FIERA



**LEGENDA**

- STRADA STATALE
- STRADA PROVINCIALE
- AUTOSTRADA A14
- FERROVIA
- FIUME POTENZA
- COSTRUITO
- CENTRI URBANI
- EDIFICATO PRODUTTIVO
- ZONA ARCHEOLOGICA

**HELVIA RECINA** È SITUATA NELL'ATTUALE FRAZIONE VILLA POTENZA DI MACERATA. SI È EVOLUTA SULLA BASE DI UN'ANTICA CITTÀ ITALICA DEL III SECOLO A.C. FORSE ABITATA DAI PICENI, I RESTI DEL TEATRO ROMANO SONO DEL II SECOLO D.C. IL TEATRO DI 72 METRI DI DIAMETRO ERA A TRE ORDINI DI GRADINATE E POTEVA OSPITARE CIRCA 2000 SPETTATORI, PROBABILMENTE ERA RICOPERTO DI MARMI (REIMPIEGATI DURANTE IL MEDIOEVO) CON CAPITELLI DORICI E CORINZI. ANCORA BENE RICONOSCIBILI SONO: L'ORCHESTRA, LA CAVEA E IL FRONTESCENA IN LATERIZIO COME PREVEDEVA IL TEATRO ROMANO CLASSICO. NEL 205 SETTIMIO SEVERO ELEVÒ AL RANGO DI COLONIA H.R. E LA RIBATTEZZÒ COL NOME DI HELVIA RECINA PERTINAX, IN ONORE DEL SUO PREDECESSORE L'IMPERATORE PUBLIO ELVIO PERTINACE. NEL V O VI SECOLO LE INVASIONI DEI GOTI COSTRINSERO LA MAGGIOR PARTE DEI RICINESI A SPOSTARSI SULLE COLLINE NACQUERO COSÌ I CENTRI MEDIEVALI DI MACERATA E RECANATI. LA MAGGIOR PARTE DELL'AREA DELL'ANTICA COLONIA DI H.R. È ANCORA DA RIPORTARE ALLA LUCE

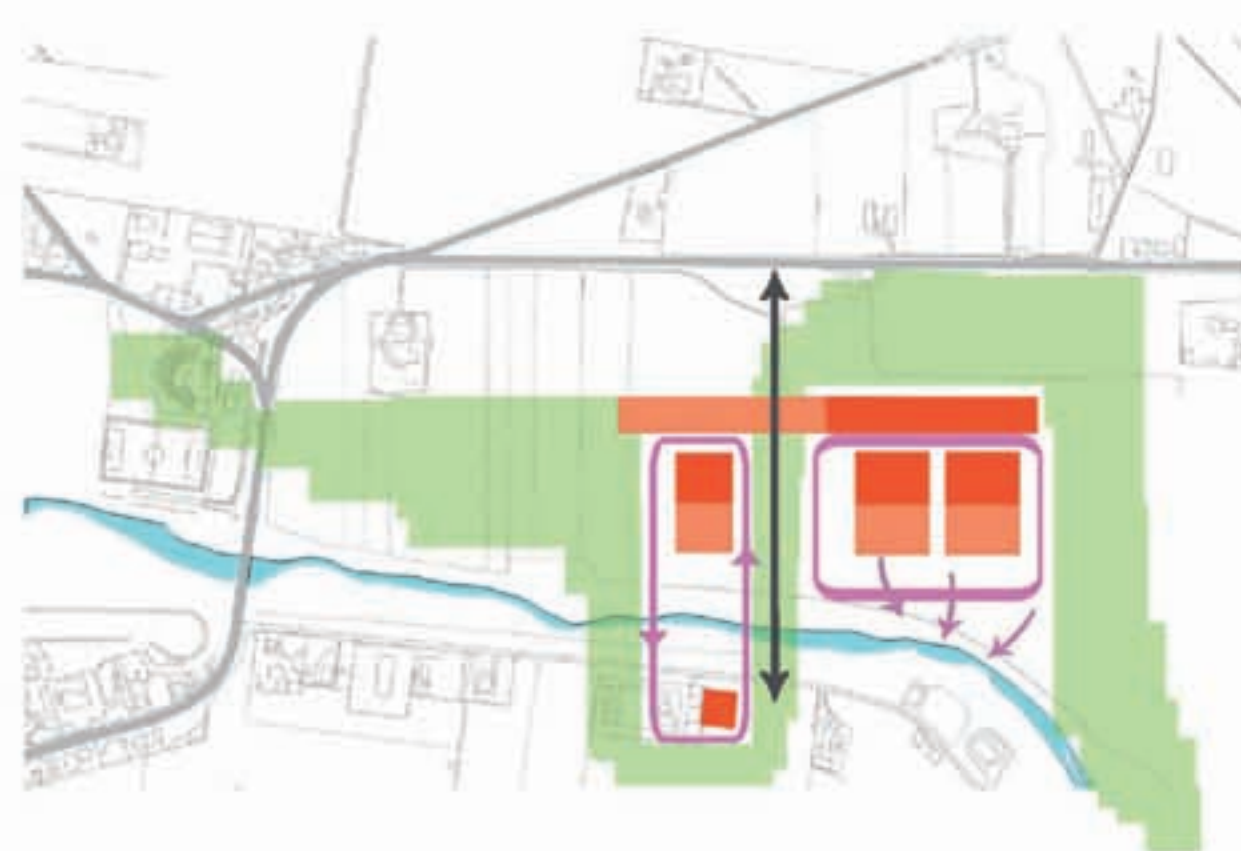



**DISTANZE**

VILLA POTENZA -  
USCITA A14 PORTO RECANATI  
28.5 Km

VILLA POTENZA -  
MACERATA  
3.3 Km

VILLA POTENZA -  
SUPERSTRADA CIVITANOVA-CAMERINO  
12.0 Km

VILLA POTENZA -  
AEROPORTO FALCONARA  
50.0 Km

VILLA POTENZA - ROMA  
298 Km

**MANIFESTAZIONI FIERISTICHE:**

MARZO  
MOSTRA NAZIONALE DELLA BIETICOLTURA  
FIERA DEL VERDE  
EUROFIERA

APRILE - MAGGIO  
FIERA CAMPIONARIA DELL'USATO  
SHOW MOTOR  
CAMPIONARIA CENTRO MARCHE

GIUGNO  
RACI RASSEGNA AGRICOLA CENTRO ITALIA  
VINTAGE E MUSIC

AGOSTO  
SAGRA DEI FAGIOLI

SETTEMBRE - OTTOBRE - NOVEMBRE  
SEPTEMBER FEST  
MOSTRA MERCATO ELETTRONICA  
MOSTRA CANI E UCCELLI  
SALONE DELL'EDILIZIA  
MOSTRA ORNITOLOGICA  
CIBARIA FIERA DELL'ALIMENTAZIONE  
MUSICA E DINTORNI  
MOSTRA AUTO E MOTO D'EPOCA

DICEMBRE  
NATALE IN FIERA



**LEGENDA**

- STRADA STATALE
- STRADA PROVINCIALE
- AUTOSTRADA A14
- FERROVIA
- FIUME POTENZA
- COSTRUITO
- CENTRI URBANI
- EDIFICATO PRODUTTIVO
- ZONA ARCHEOLOGICA

**HELVIA RECINA** È SITUATA NELL'ATTUALE FRAZIONE VILLA POTENZA DI MACERATA. SI È EVOLUTA SULLA BASE DI UN'ANTICA CITTÀ ITALICA DEL III SECOLO A.C. FORSE ABITATA DAI PICENI. I RESTI DEL TEATRO ROMANO SONO DEL II SECOLO D.C. IL TEATRO DI 72 METRI DI DIAMETRO ERA A TRE ORDINI DI GRADINATE E POTEVA OSPITARE CIRCA 2000 SPETTATORI. PROBABILMENTE ERA RICOPERTO DI MARMI (REIMPIEGATI DURANTE IL MEDIOEVO) CON CAPITELLI DORICI E CORINZI. ANCORA BENE RICONOSCIBILI SONO: L'ORCHESTRA, LA CAVEA E IL FRONTESCENA IN LATERIZIO COME PREVEDEVA IL TEATRO ROMANO CLASSICO. NEL 205 SETTIMIO SEVERO ELEVÒ AL RANGO DI COLONIA H.R. E LA RIBATTEZZÒ COL NOME DI HELVIA RECINA PERTINAX, IN ONORE DEL SUO PREDECESSORE L'IMPERATORE PUBLIO ELVIO PERTINACE. NEL V O VI SECOLO LE INVASIONI DEI GOTI COSTRINSERO LA MAGGIOR PARTE DEI RICINESI A SPOSTARSI SULLE COLLINE NACQUERO COSÌ I CENTRI MEDIEVALI DI MACERATA E RECANATI. LA MAGGIOR PARTE DELL'AREA DELL'ANTICA COLONIA DI H.R. È ANCORA DA RIPORTARE ALLA LUCE

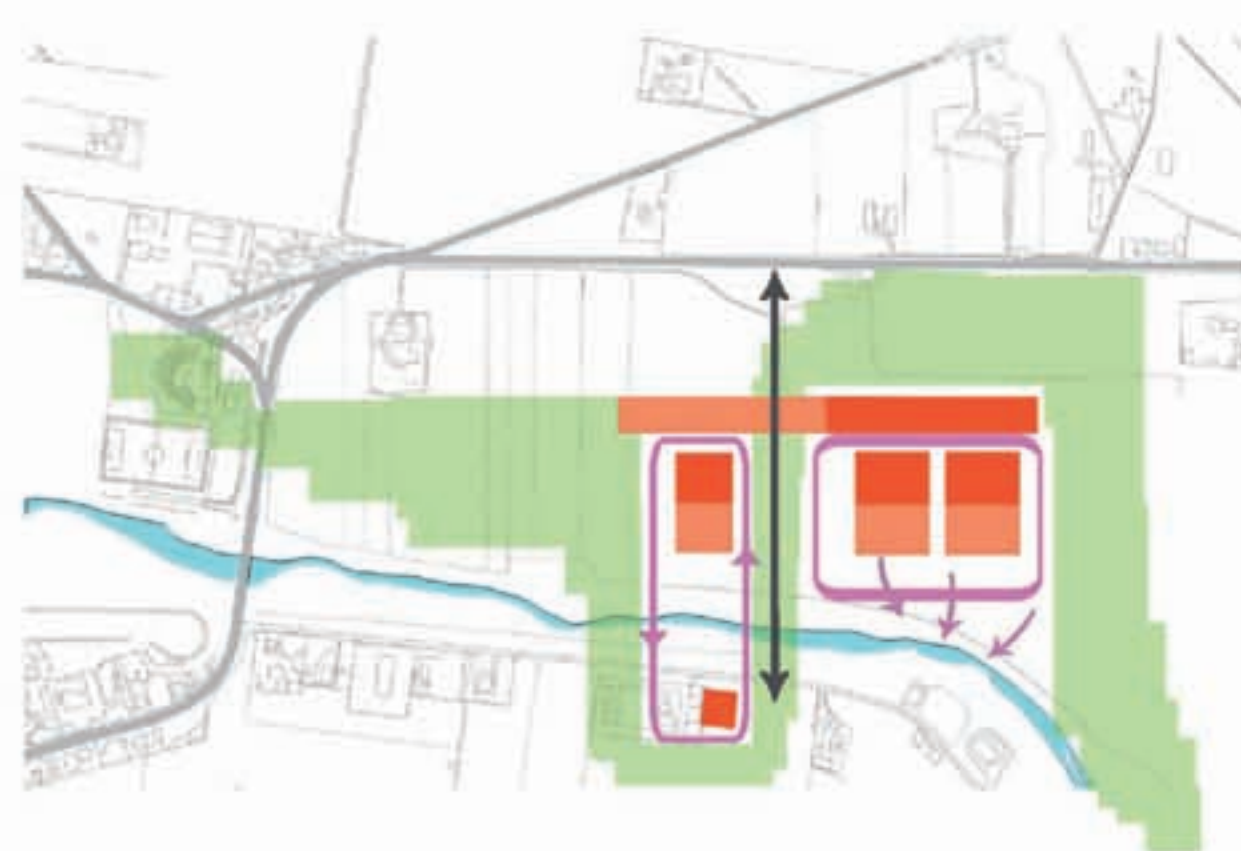

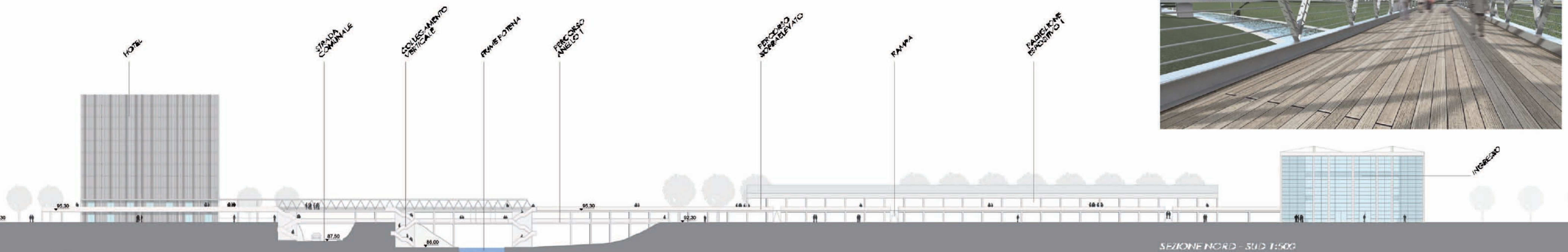
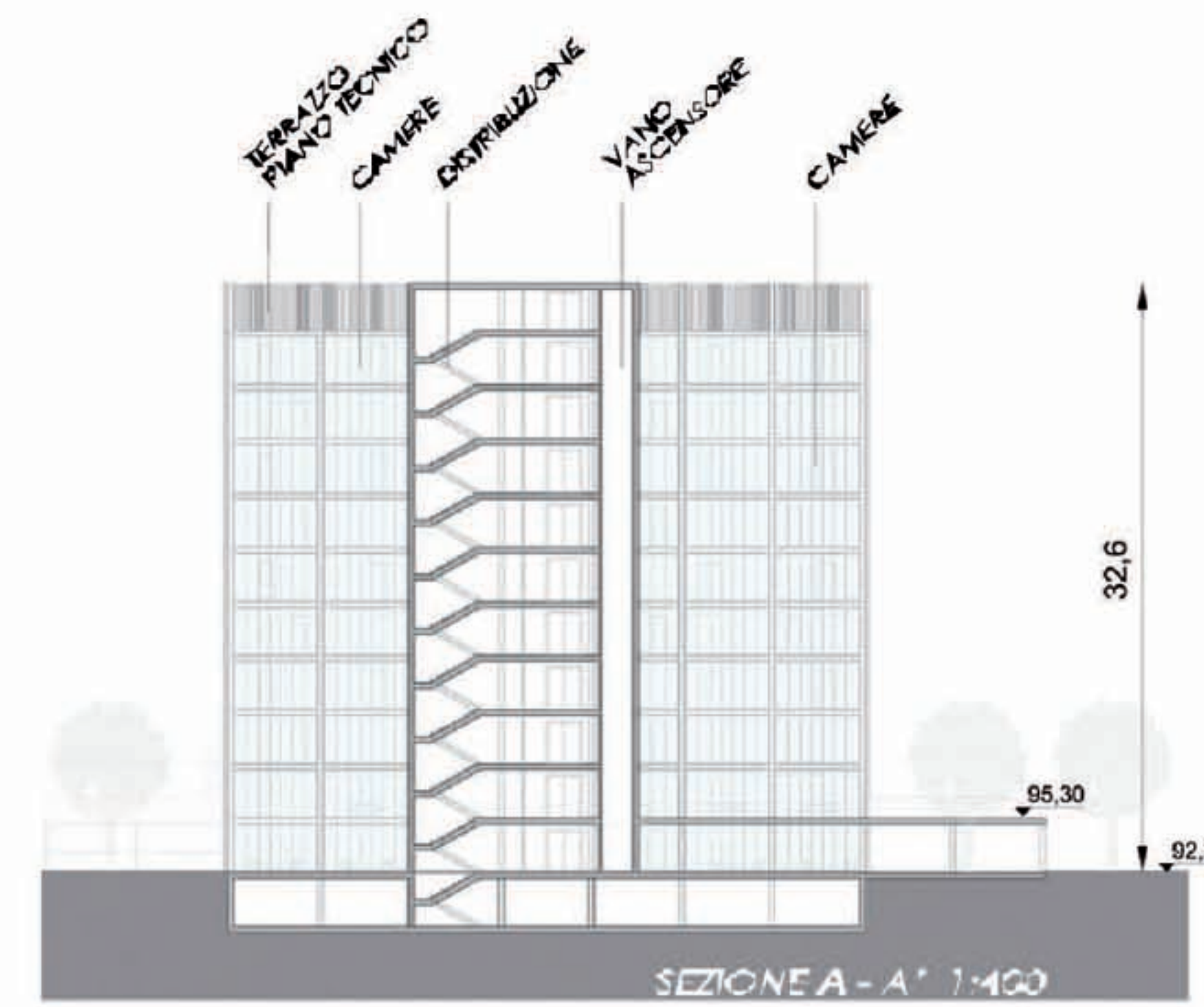
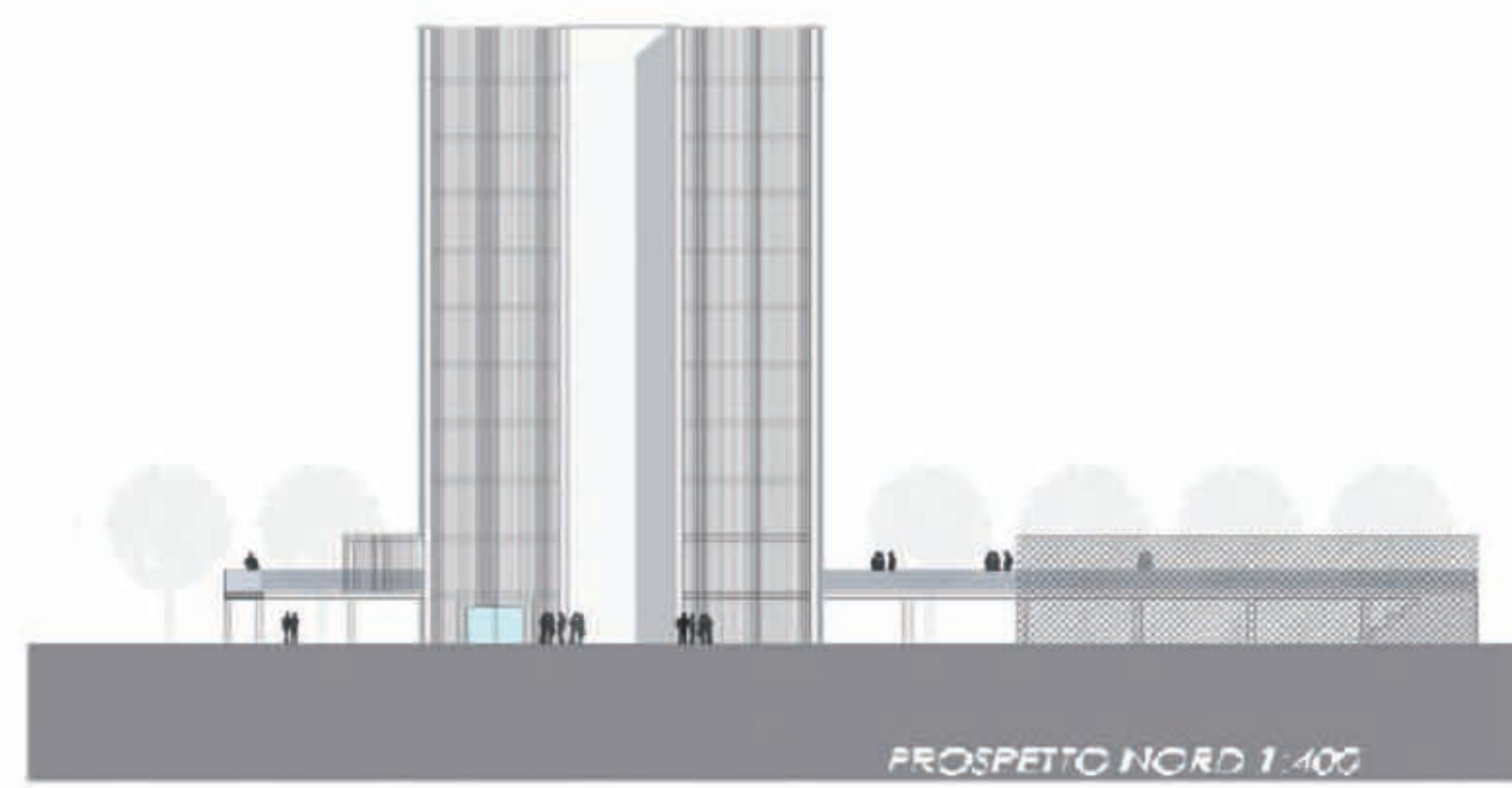
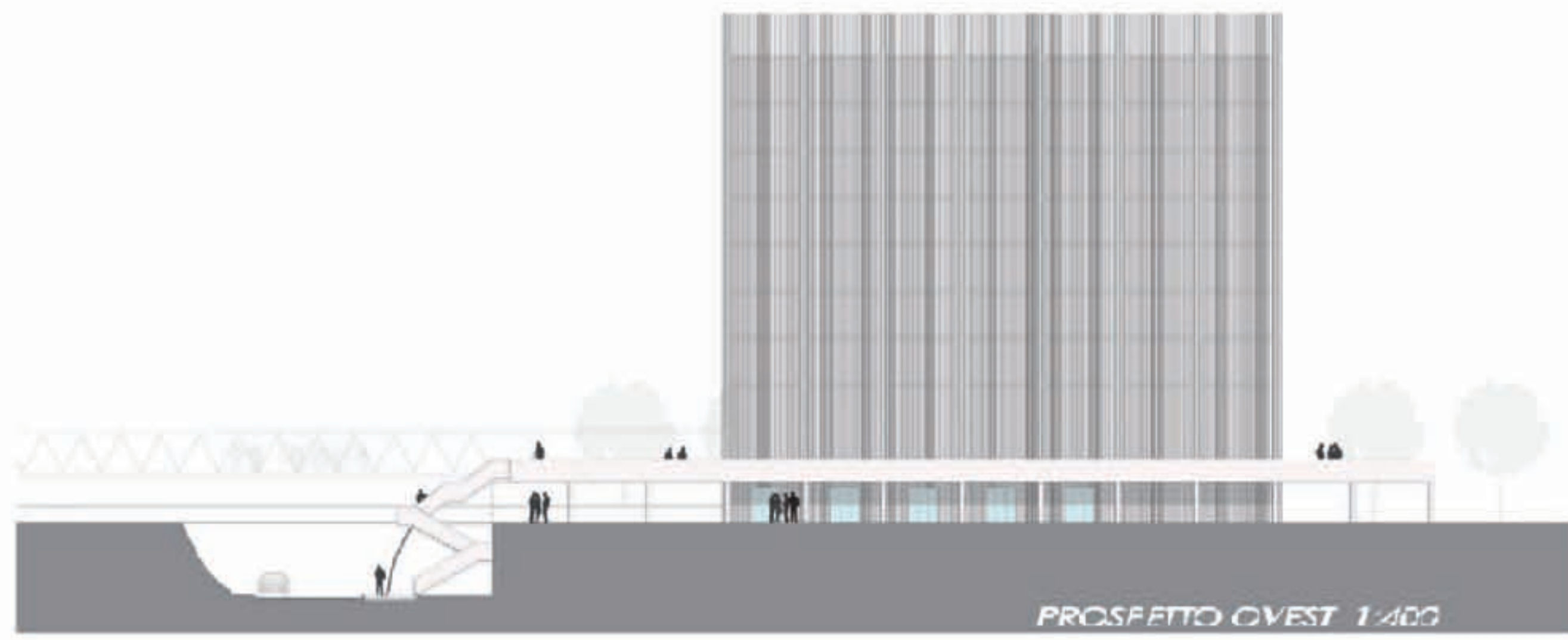



INQUADRAMENTO GENERALE 1:5000



VIABILITÀ ESTERNA



VIABILITÀ INTERNA

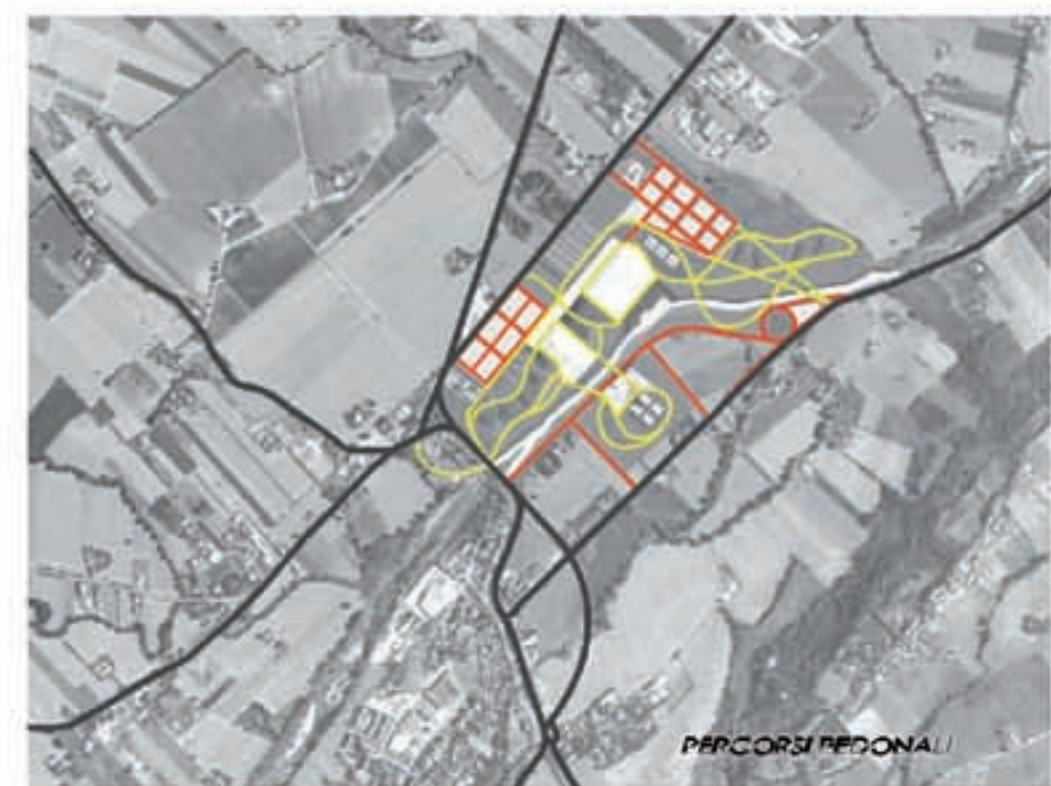

PERCORSI PEDONALI



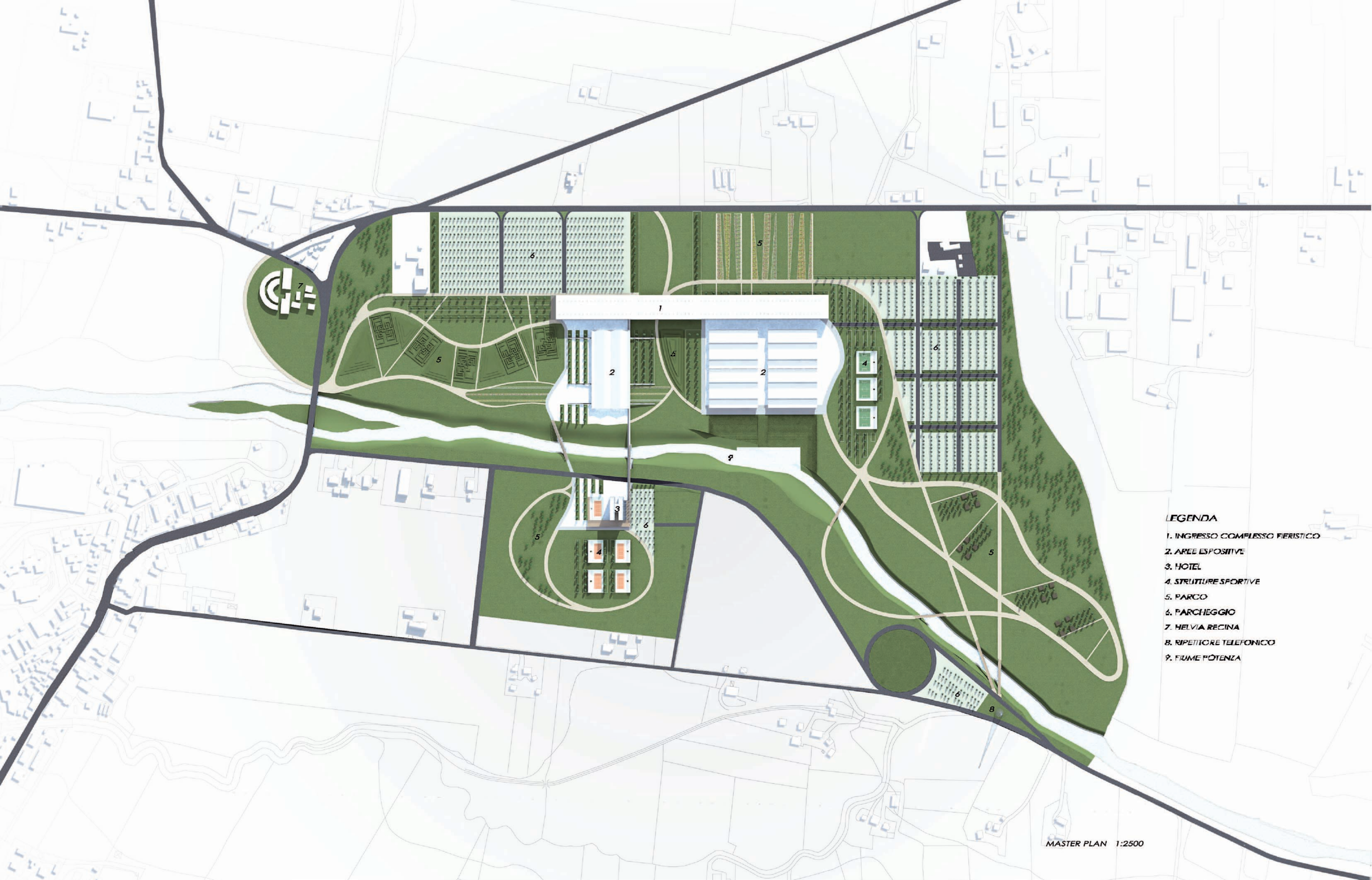

- LEGENDA**
- 1. INGRESSO COMPLESSO FIERISTICO
  - 2. AREE ESPOSITIVE
  - 3. HOTEL
  - 4. STRUTTURE SPORTIVE
  - 5. PARCO
  - 6. PARCHEGGIO
  - 7. HELVIA RECINA
  - 8. RIPETITORE TELEFONICO
  - 9. FIUME POTENZA

MASTER PLAN 1:2500





PERCORSI PEDONALI

ANELLO 1 1890 metri  
ANELLO 2 670 metri



AREA PARCHEGGIO 2270 posti auto

P1 1020 posti auto  
P2 1060 posti auto  
P3 90 posti auto  
P4 100 posti auto



INGRESSO - CENTRO DIREZIONALE 8965 mq

PIANO TERRA 1520 mq  
PIANO PRIMO 1520 mq  
PIANO SECONDO 1930 mq  
PIANO TERZO 3995 mq



TEATRO 410 posti a sedere

PIANO TERRA 1600 mq  
PIANO PRIMO 1210 mq  
PIANO SECONDO 1930 mq



HOTEL 88 camere 220 ospiti

PIANO TERRA 606 mq  
11 PIANI HOTEL 6670 mq

AREA EXPO 25200 mq di aree espositiva

PADIGLIONE 1 7200 mq  
PADIGLIONE 2 18000 mq

LEGENDA

1. INGRESSO COMPLESSO FIERISTICO
  - 1.1 TEATRO
  - 1.2 BAR
  - 1.3 BIGLIETTERIA & INFO
  - 1.4 BOOK-SHOP
  - 1.5 DISTRIBUZIONE
2. AREE ESPOSITIVE
  - 2.1 PADIGLIONE ESPOSITIVO 1
  - 2.2 PADIGLIONE ESPOSITIVO 2
3. HOTEL
  - 6.2
4. STRUTTURE SPORTIVE
  - 4.1 TENNIS
  - 4.2 CALCETTO
5. PARCO
6. AREE PARCHEGGIO
  - 6.1 PARCHEGGIO FIERA
  - 6.2 PARCHEGGIO HOTEL
9. FIUME POTENZA
10. PERCORSO ANELLO 1
11. PERCORSO ANELLO 2
12. ATTRAVERSAMENTO FIUME POTENZA

PLANIMETRIA ATTACCO A TERRA 1:2500

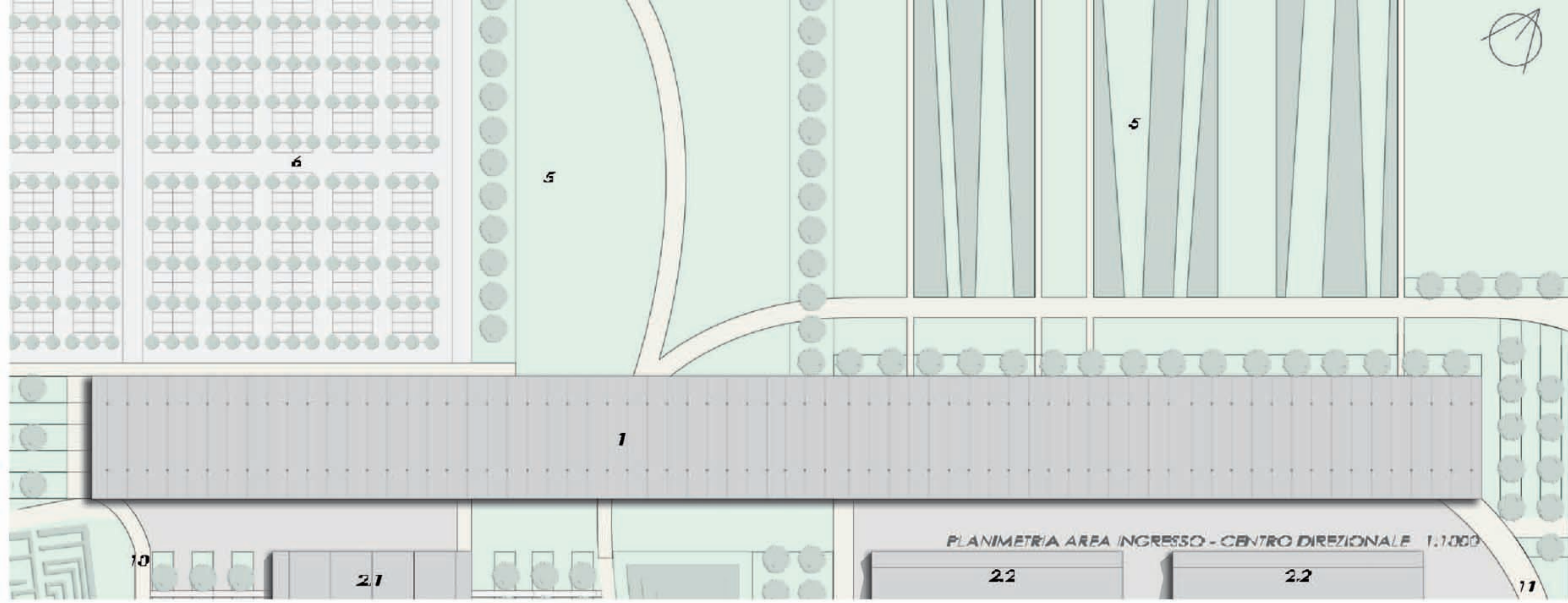

**LEGENDA**

- 1. INGRESSO COMPLESSO FIERISTICO**
  - 1.1 TEATRO
  - 1.2 BAR
  - 1.3 BIGLIETTERIA & INFO
  - 1.4 BOOK-SHOP & MERCHANDISING
  - 1.5 DISTRIBUZIONE
  - 1.6 SALA CONFERENZE
  - 1.7 SALA EXPO
  - 1.8 UFFICI
  - 1.9 SALA ATTESA
- 2. AREE ESPOSITIVE**
  - 2.1 PADIGLIONE ESPOSITIVO 1
  - 2.2 PADIGLIONE ESPOSITIVO 2
- 5. PARCO**
- 6. PARCHEGGIO**
- 10. PERCORSO ANELLO 1**
- 11. PERCORSO ANELLO 2**

PLANIMETRIA AREA INGRESSO - CENTRO DIREZIONALE 1:1000

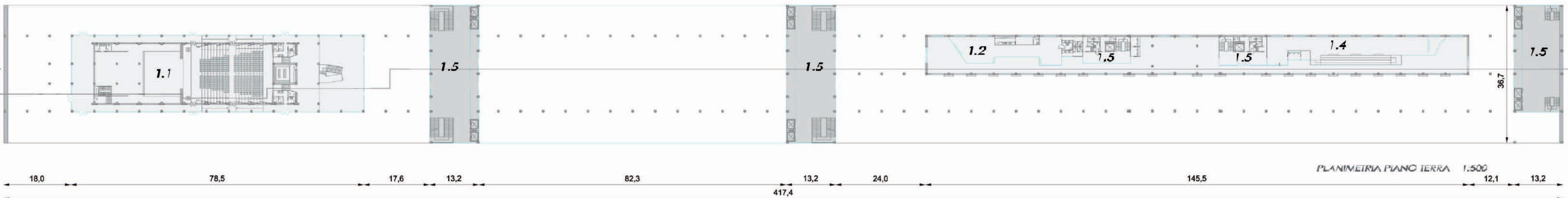

PLANIMETRIA PIANO TERRA 1:500

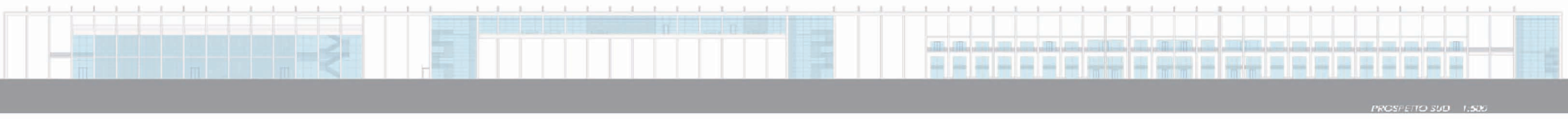

PROSPETTO SUD 1:500

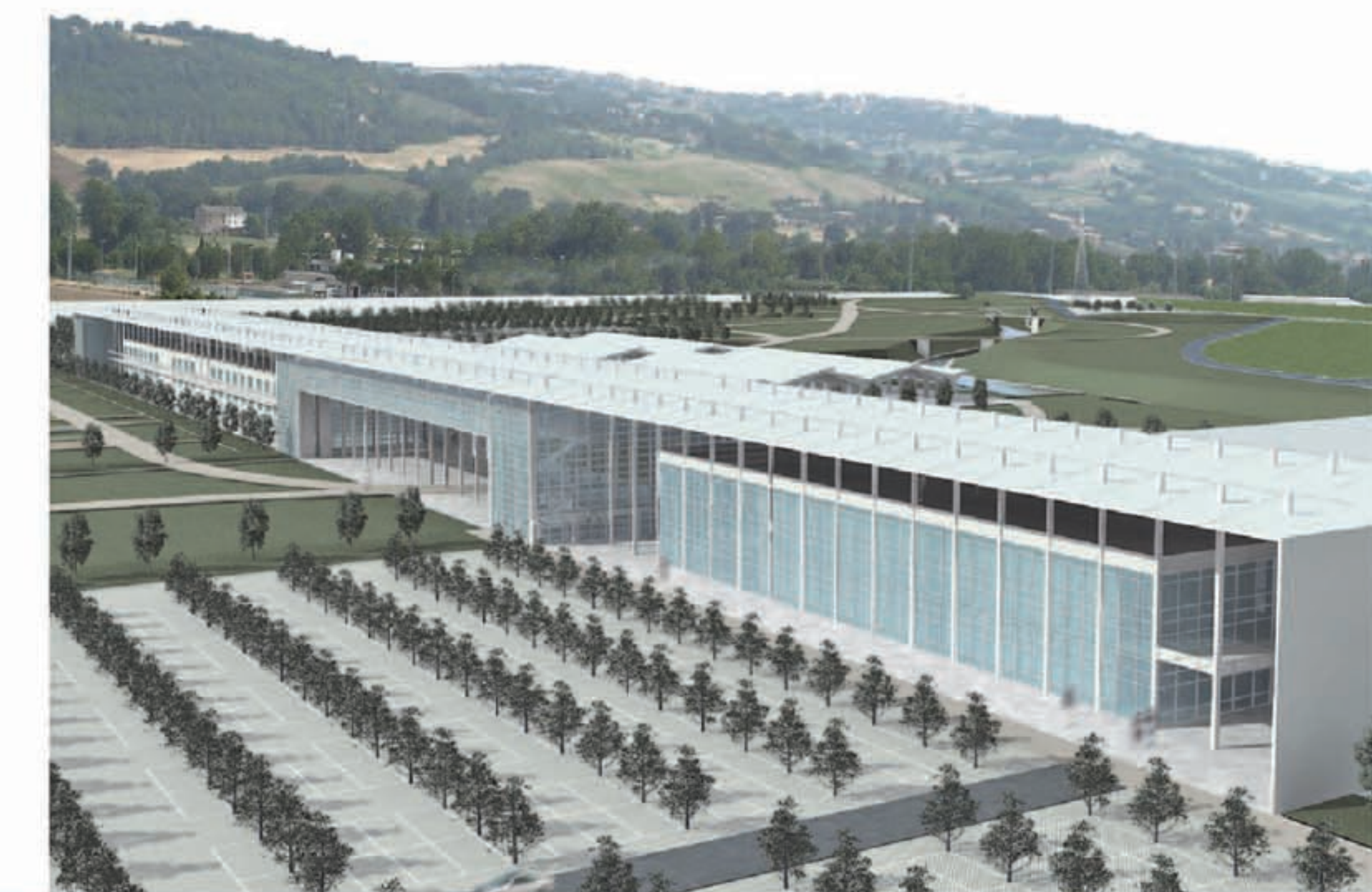
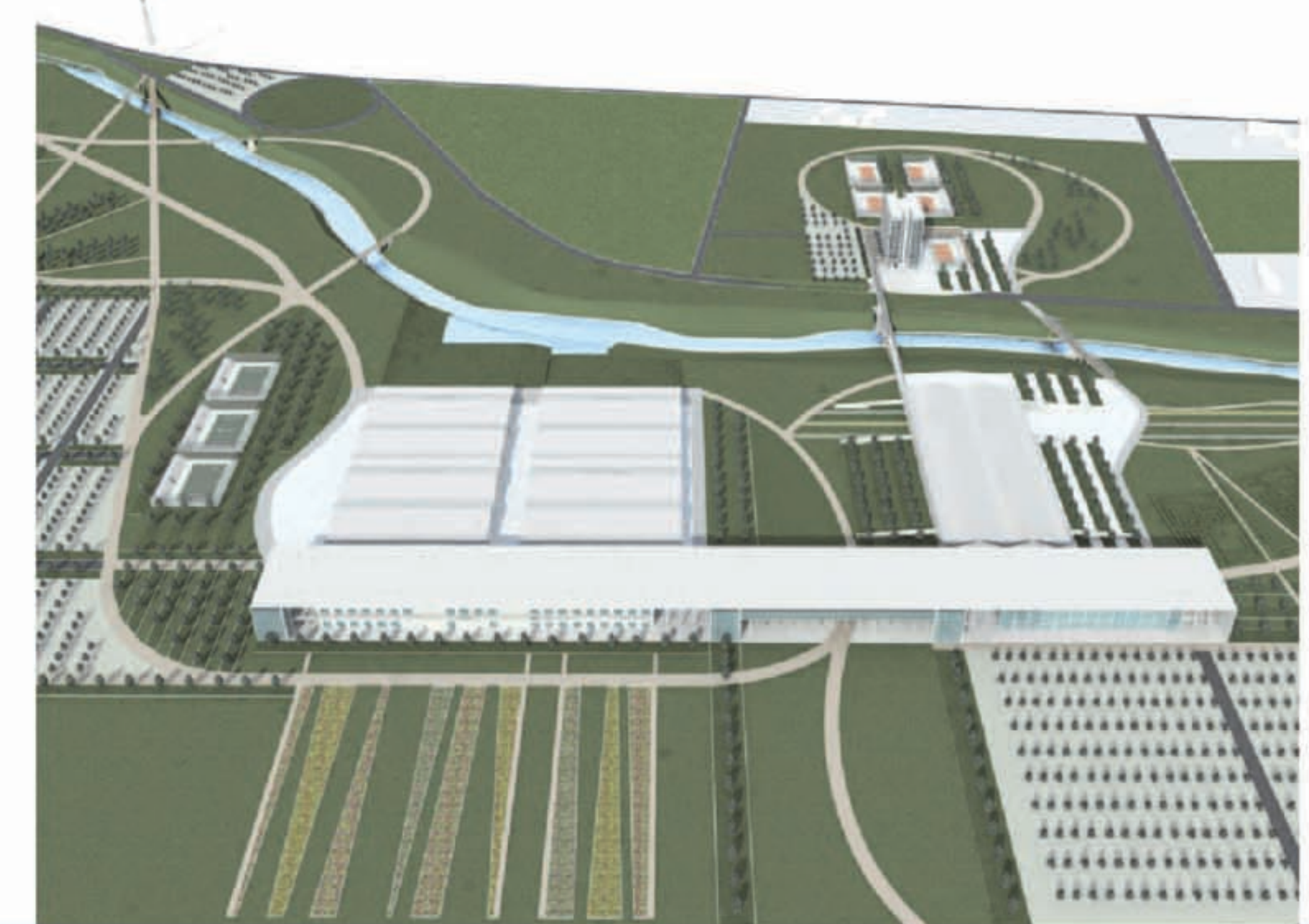

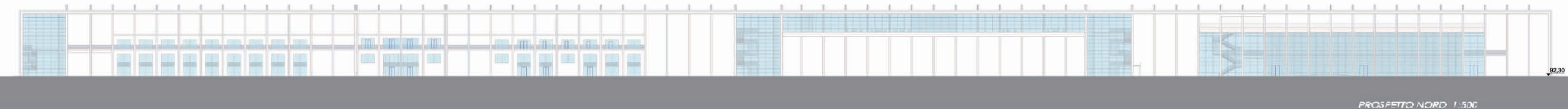
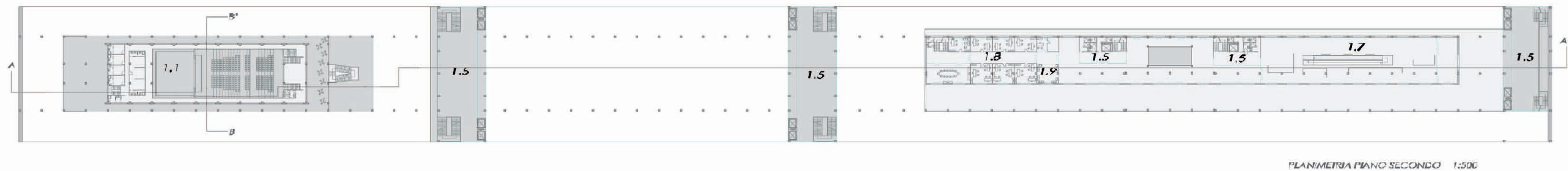
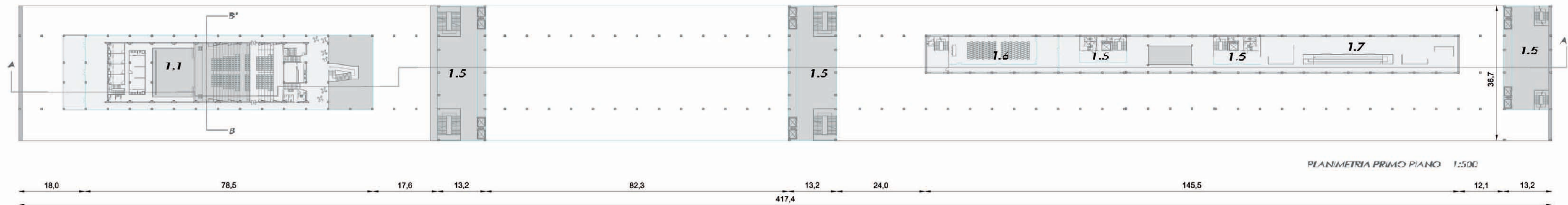



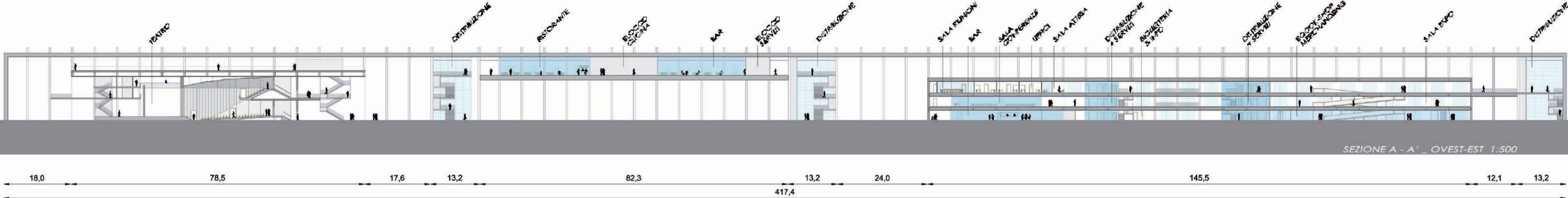

SEZIONE A - A' \_ OVEST-EST 1:500

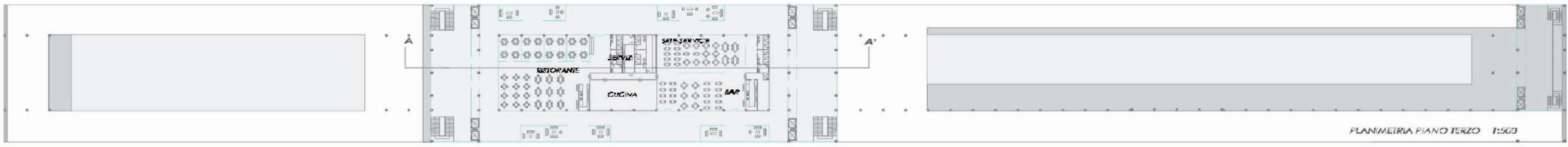

PLANIMETRIA PIANO TERZO 1:500

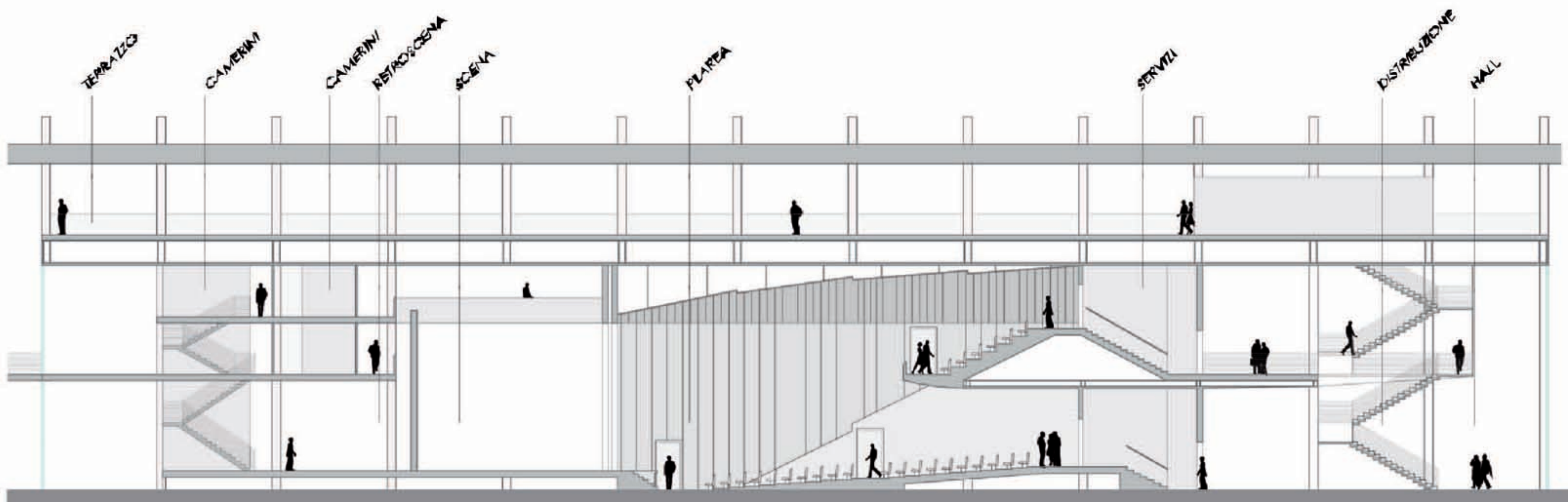

SEZIONE A - A' 1:200

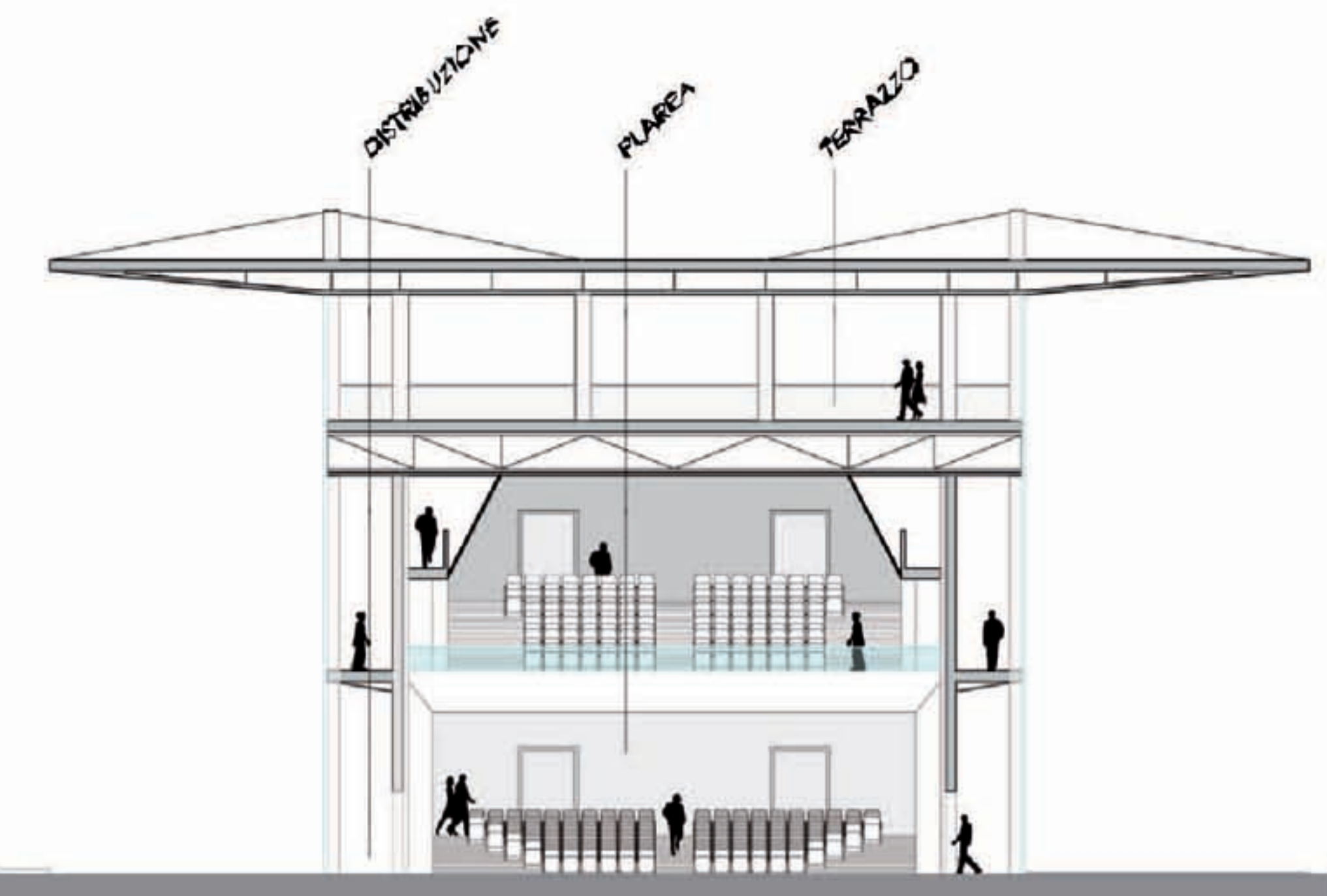

SEZIONE B - B' 1:200

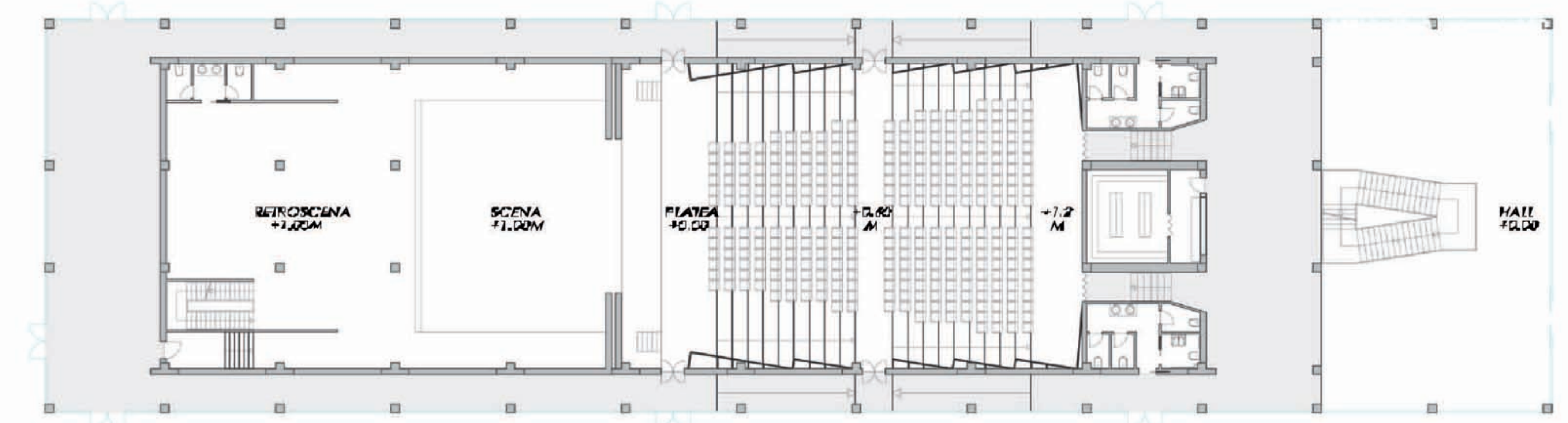

PLANIMETRIA TEATRO 1:200

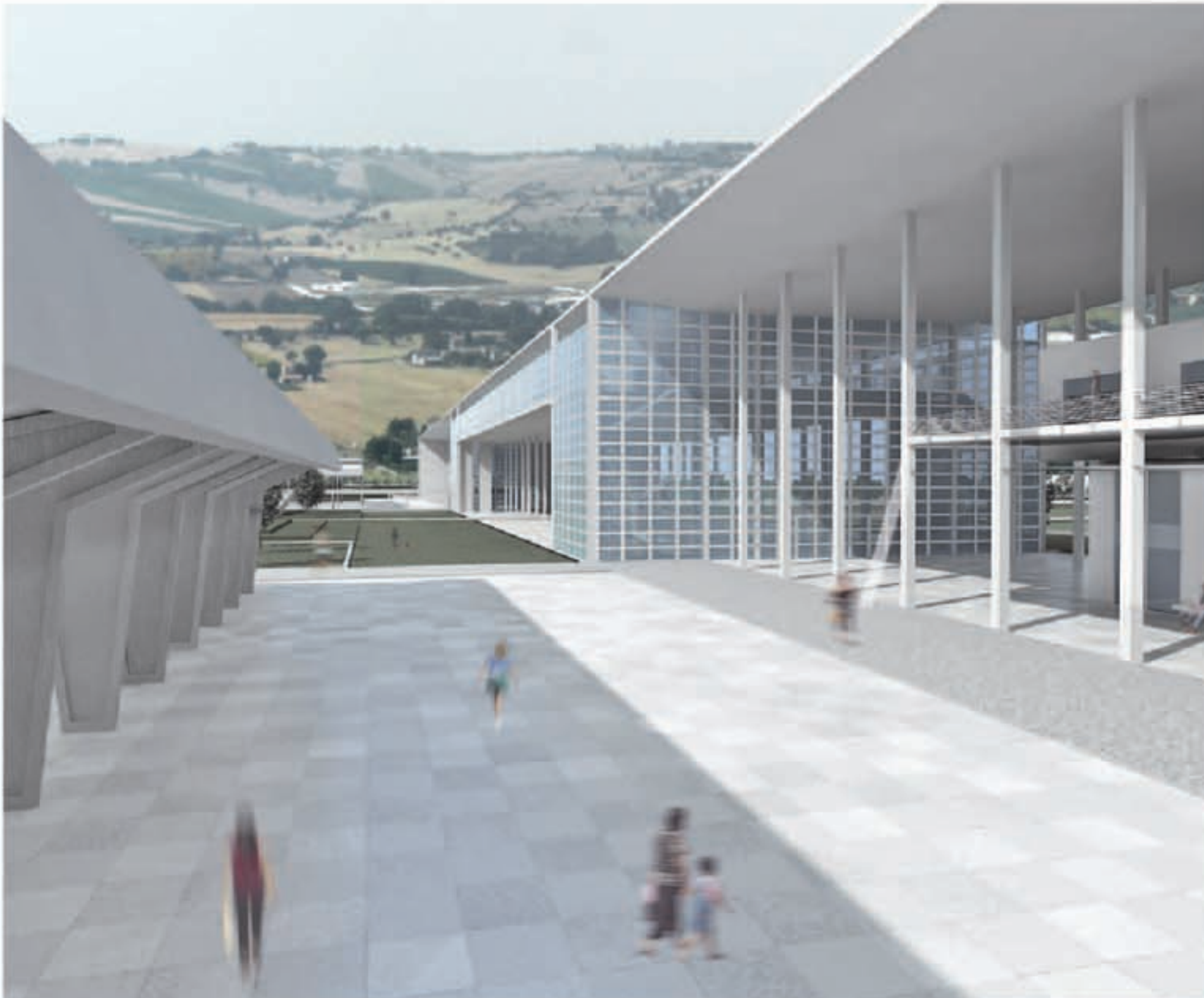

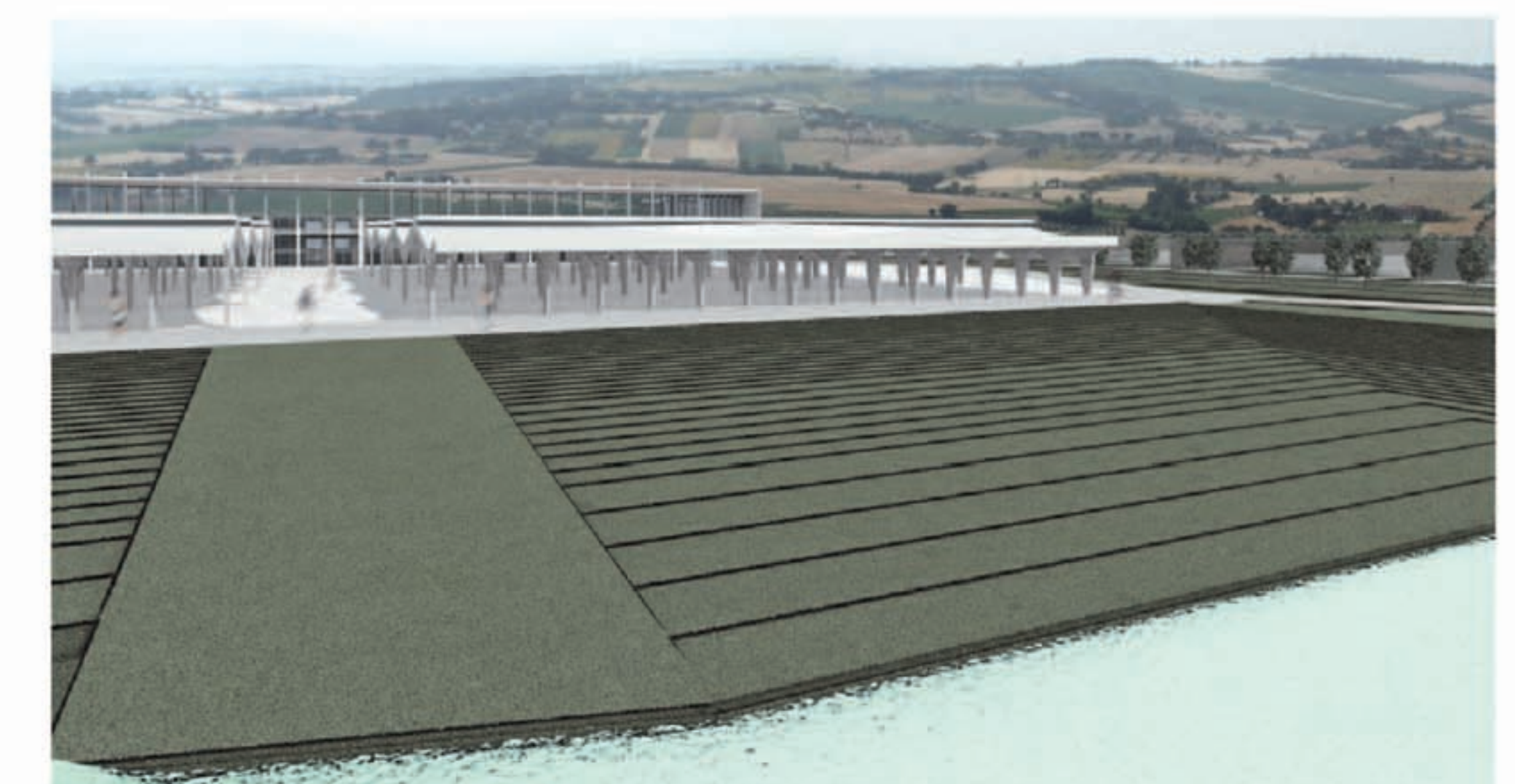
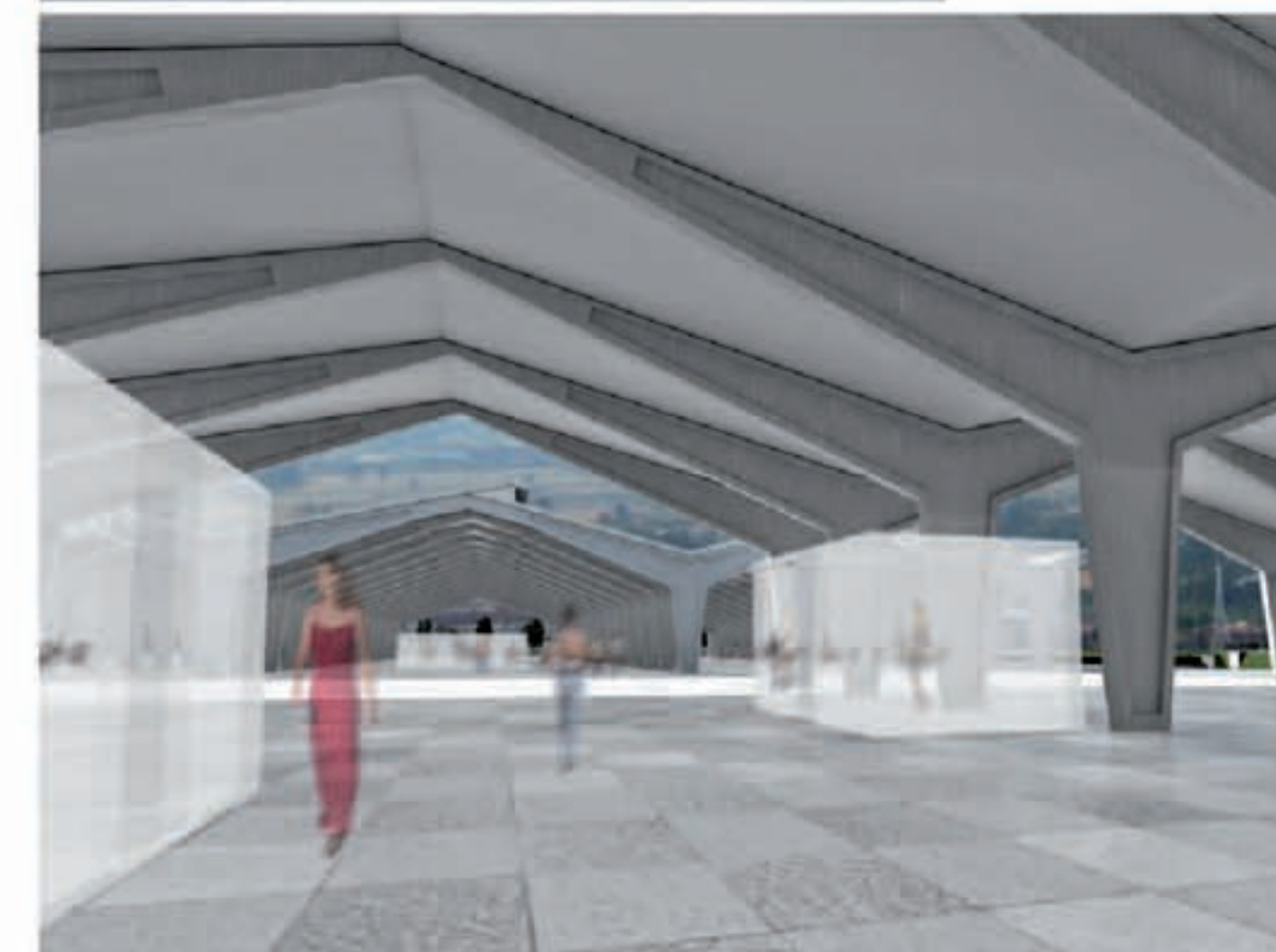
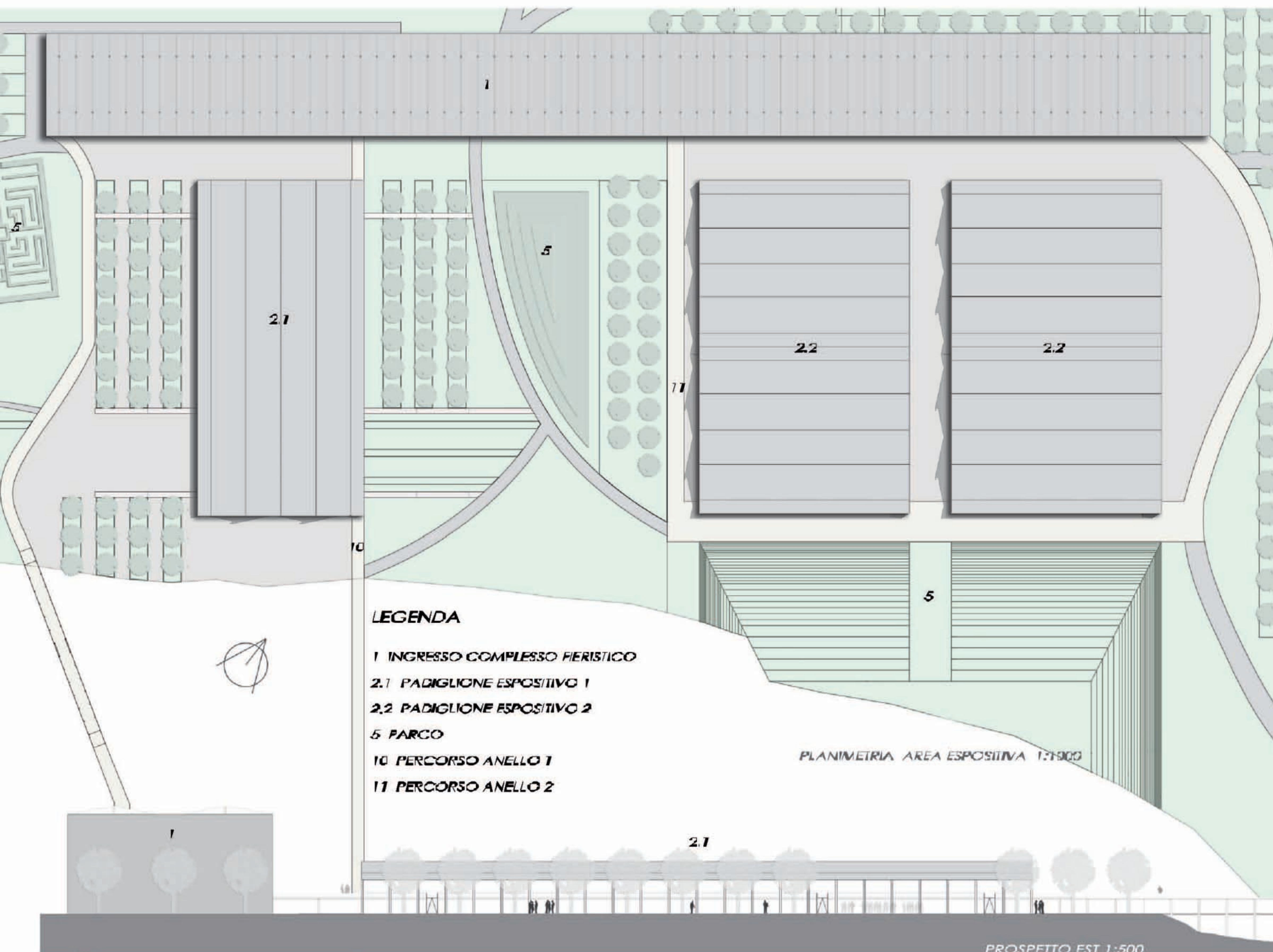

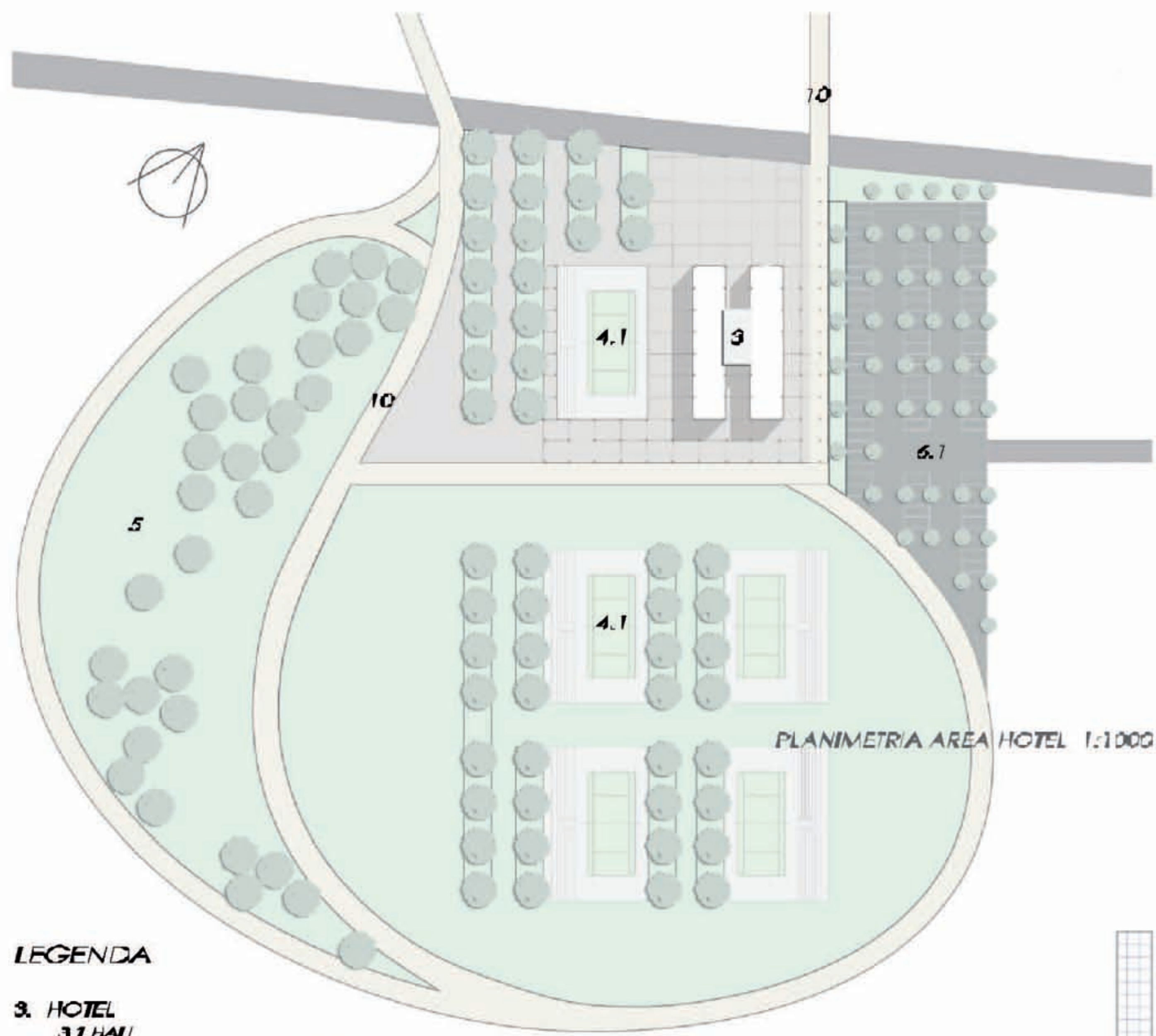

**LEGENDA**

- 3. HOTEL**
- 3.1 HALL
- 3.2 RECESSION AMMINISTRAZIONE
- 3.3 DISTRIBUZIONE
- 3.4 SELF-SERVICE
- 3.5 CUCINA
- 3.6 RISTORANTE
- 3.7 TERRAZZO
- 3.8 BAR
- 3.9 CAMERA TIPO 1
- 3.10 CAMERA TIPO 2
- 4.1 STRUTTURE SPORTIVE ( TENNIS )**
- 5. PARCO**
- 6.1 PARCHEGGIO HOTEL**
- 10. PERCORSO ANELLO 1**

