

L'INTERVENTO INTERESSA IL COMPLESSO DELL'EX MINIHOTEL, UN SITO PROFONDAMENTE LEGATO AL TESSUTO URBANO CIRCOSTANTE. TALE COMPLESSO ERA IN ORIGINE UN ANTIQ MONASTERO RIALZATO INSIEME ALL'ADIACENTE CHIESA DI S. FRANCESCO AL XII SECOLO, POI SOGGETTO A NOTEVOLI TRASFORMAZIONI E RIFACIMENTI NEL CORSO DEI SECOLI, FINO AD OGGI L'ULTIMO INTERVENTO RISALE AD UN PROGETTO DEGLI ANNI '60, CHE TRASFORMA L'EDIFICIO IN 'MINI HOTEL', DI CUI TUTTORA MANTIENE L'ASPETTO SEPPURE IN STATO DI SEMI-ABANDONO. L'EDIFICIO SORGE IN PROSSIMITÀ DI CORSO MAZZINI, IL PRINCIPALE ASSE VIARIO DEL BORGO, E CONNETTE QUEST'ULTIMO, TRAMITE IL SOTTOPASSO DI VIA PORTA VIGNA, ALLA CIRCONVALLAZIONE SUD. PERTANTO SIRNCE FORTE RELAZIONI CON IL CONTESTO CITTADINO SUL LATO NORD, E CON L'AMBIENTE NATURALE SUL LATO SUD, DOVE GUARDA VERSO L'APPENNINO E IL CHIACCIAIO DEL GRAN SASSO.



- 1. vista lato sud, verso la Montagne del Fiori e il Cran Sasso
- 2. via Municipio
- 3. prospetto sud dell'ex Mini Hotel dalla circonvallazione sud
- 4. vista da via Porta Vigna verso la Circonvallazione Sud con sullo sfondo l'edificio tagliato di piazza Filippi Pepe
- 5. sottopasso di via Porta Vigna verso Corso Mazzini
- 6. sottopasso verso l'uscita su via Porta Vigna
- 7. uscita del sottopasso sulla piazzetta della chiesa di San Francesco
- 8. vista verso via del Pupolo
- 9. vista del cortile interno dai soprastanti uffici comunali
- 10. vista interna del corridoio che collega le camere da letto dell'ex mini hotel







TAV 2

UNIVERSITÀ DEGLI STUDI DI CAMBRINO  
 FACOLTÀ DI ARCHITETTURA, SEDE DI ASCIUTTI PICCINO  
 CORSO DI LAUREA SPECIALISTICA IN ARCHITETTURA MAGISTRALE  
 COORDINATORE ARCH. MICHELA KUMKA, ARCH. ANTONIA STORIONI  
 RELATORE: PROF. ARCH. NICOLA FUCRA  
 A.A. 2017/18  
 TESI DI LAUREA IN PROGETTAZIONE ARCHITETTONICA  
 ALLEVA: CLAUDIA CAPRIOTTI





TAV  
3

UNIVERSITÀ DEGLI STUDI DI CAMERINO  
FACOLTÀ DI ARCHITETTURA, SEDE DI ASCOLI PICENO  
TIPOLOGIA: NUOVO CENTRO STUDI CON BIBLIOTECA E UFFICI A CIVITELLA DEL TRONTO  
RELATORE: PROF. ARCH. NICOLA FLORA  
CORSO DI LAUREA SPECIALE IN ARCHITETTURA MAGISTRALE  
CORRELATORE ARCH. MICHELA RIMBA, PROF. ARCH. NICOLA FLORA  
A.A. 2017/18  
REDAZIONE: PROF. ARCH. ANDREA STORIONI  
ALIEVA: CLAUDIA CAPPIONI  
REDAZIONE: PROF. ARCH. ANDREA STORIONI  
ALIEVA: CLAUDIA CAPPIONI

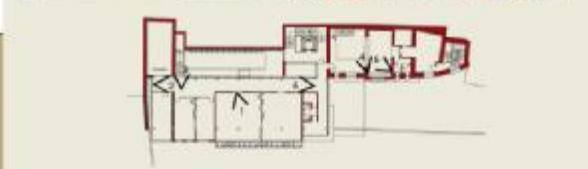

- LEGENDA MATERIALI
1. RIVESTIMENTO IN TRAVERTINO BOCCIARDATO
  2. PAVIMENTAZIONE ESTERNA IN TRAVERTINO BOCCIARDATO
  3. SISTEMA APRIBILE DI PANNELLI BASCULANTI
  4. GRIGLIA METALLICA PER LA MANUTENZIONE
  5. SISTEMA DI FRANGIBOLE APRIBILI E ORIENTABILI IN PIETRA CALCEA
  6. PAVIMENTAZIONE IN RESINA



TAV 4

UNIVERSITA' DEGLI STUDI DI CAMERINO - FACOLTA' DI ARCHITETTURA - SEDE DI ASCOLI PICENO - RELATORE: PROF. ARCH. NICOLA FLOREA - CO-RELATORI: ARCH. MICHELA KUMKA, ARCH. ANDREA STORTONI - ALLEVA: CLAUDIA CARRIOTTI

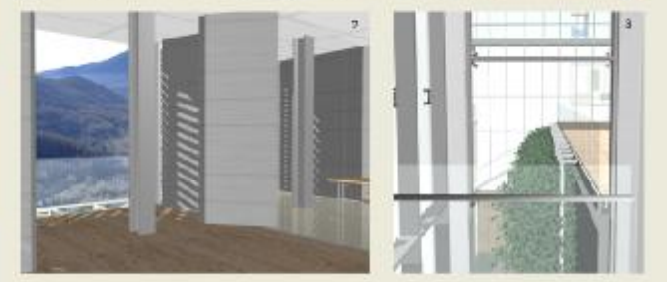
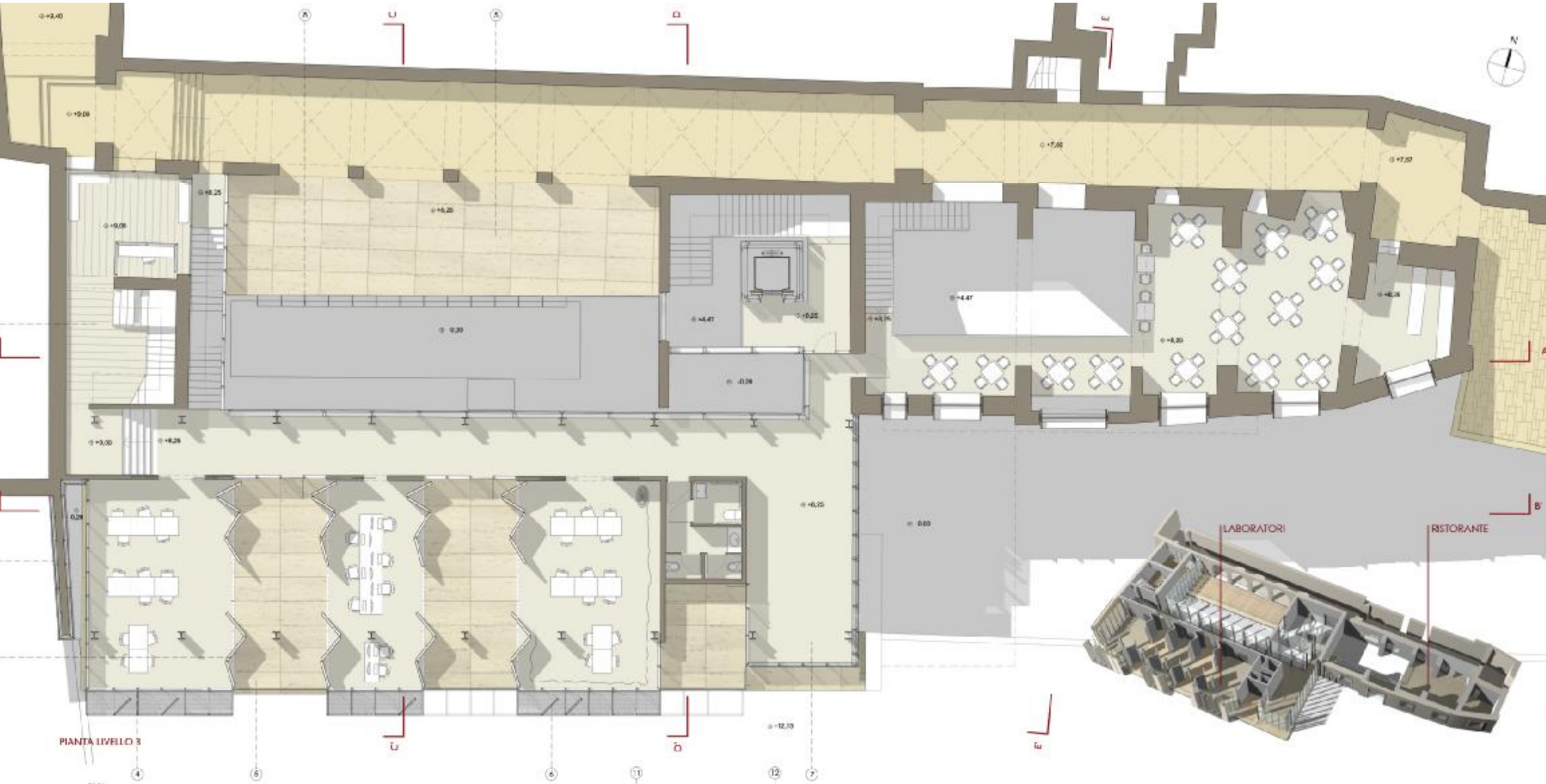

- TECNI DA MAIRIATI
1. PAVIMENTAZIONE IN ASSI DI LEGNO
  2. RIVESTIMENTO IN TRAVERTINO BOCCIARDATO
  3. SISTEMA APRIBILE DI FANELLI BASSULANTI
  4. GRIGLIA METALLICA PER LA MANUTENZIONE
  5. PAVIMENTAZIONE ESTERNA IN TRAVERTINO BOCCIARDATO
  6. SISTEMA DI FRANGISOLE APRIBILI E ORIENTABILI IN PIETRA CALCEA
  7. PAVIMENTAZIONE IN RESINA
  8. PERGOLA CON TIRANTI IN ACCIAIO PER IL SOSTEGNO DELLA VEGETAZIONE
  9. PANNELLI DI CARTONGESSO SU TELAIO IN PROFILI D'ACCIAIO
  10. PROFILI IN ACCIAIO PER IL SOSTEGNO DELLA FACCIATA IN VETRO STRUTTURALE
  11. TETTO GIARDINO
  12. LUCERNAIO



SEZIONE B-B





TAV  
5

UNIVERSITA' DEGLI STUDI DI CAMBRINO - FACOLTA' DI ARCHITETTURA, SEDE DI ASCOLI PICENO - CORSO DI LAUREA SPECIALISTICA IN ARCHITETTURA URBANISTICA - COORDINATORE ARCH. MICHELA EUNKA, ARCH. ANDREA STORTON - ALLEVA: CLAUDIA CAPRIGNI

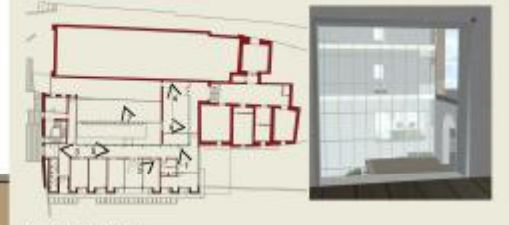
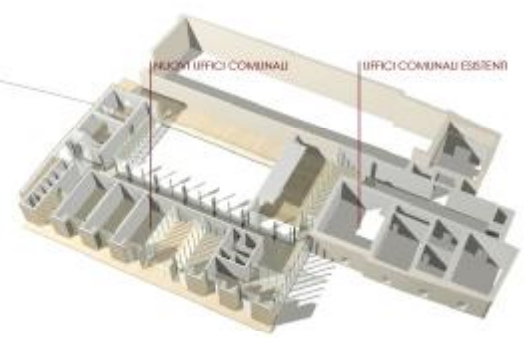
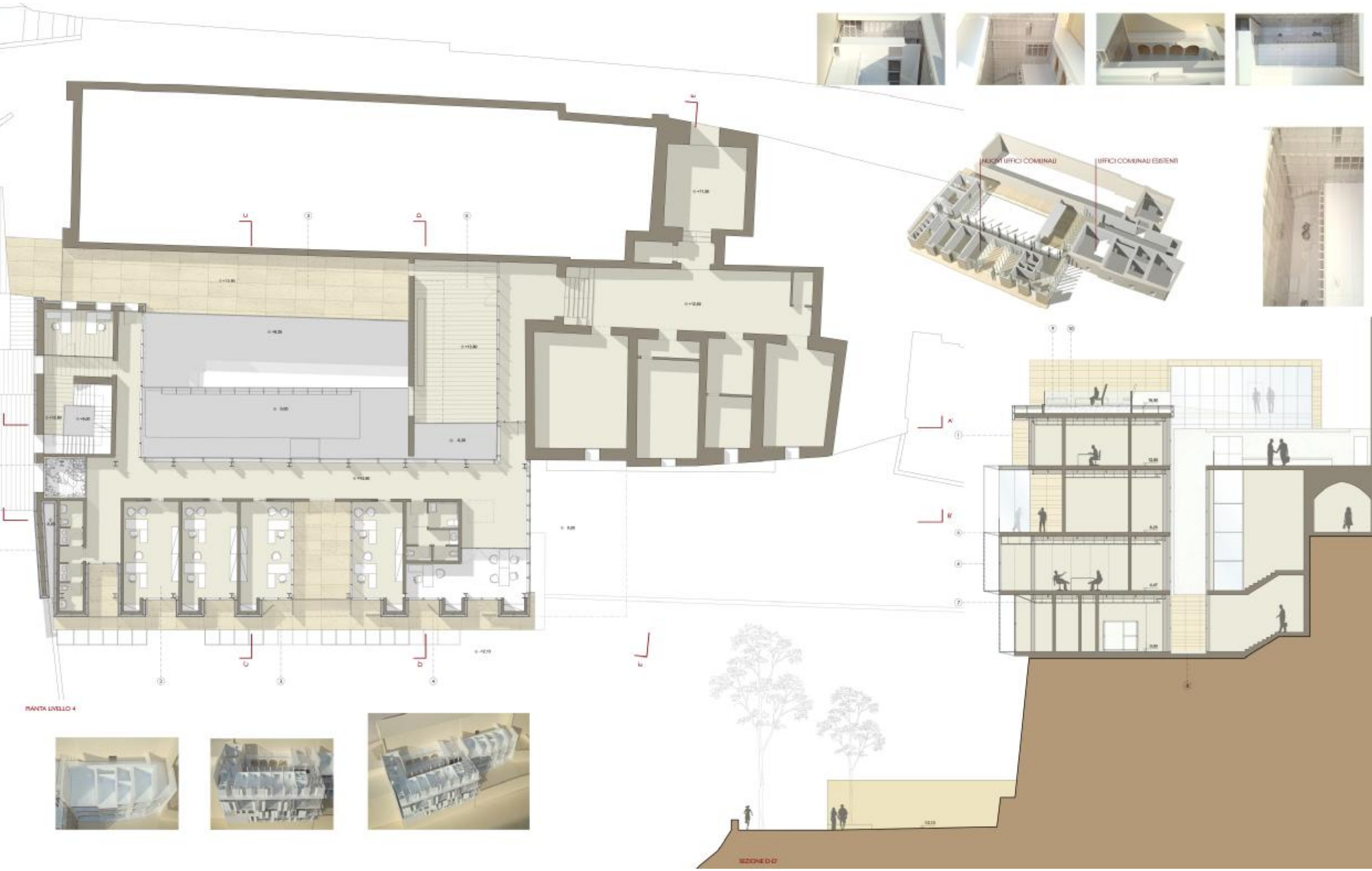

- LEGENDA MATERIALI**
1. RIVESTIMENTO IN TRAVERSINO BOCCIARDATO
  2. PAVIMENTAZIONE IN RESINA
  3. PAVIMENTAZIONE ESTERNA IN TRAVERSINO BOCCIARDATO
  4. SISTEMA DI FRANGIOLE APRIBILE ORIENTABILI IN PIETRA CALCEA
  5. PAVIMENTAZIONE ESTERNA IN ASSI DI LEGNO
  6. GRIGLIA METALLICA PER LA MANUTENZIONE
  7. PANNELLI DI CARTONGESSO SU TELAIO IN PROFILI D'ACCIAIO
  8. VASCA D'ACQUA
  9. LUCERNARO
  10. TETTO-GIARDINO



UNIVERSITÀ DEGLI STUDI DI CAMERINO FACOLTÀ DI ARCHITETTURA, SEDE DI ASCOLI PICENO  
 BLOCCO: NUOVO CENTRO STUDI CON BIBLIOTECA E UFFICI A CIVITELLA DEL TRONTO  
 CORSO DI LAUREA SPECIALISTICA IN ARCHITETTURA MAGISTRALE  
 COORDINATORE: ARCH. MICHELA LUMBA, ARCH. ANDREA STORTONI  
 T.A. 2007/08  
 TESI DI LAUREA IN PROGETTAZIONE ARCHITETTONICA  
 ALIEVA: CLAUDIA CARROTTI

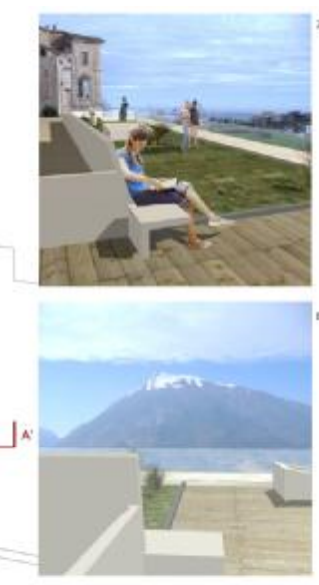
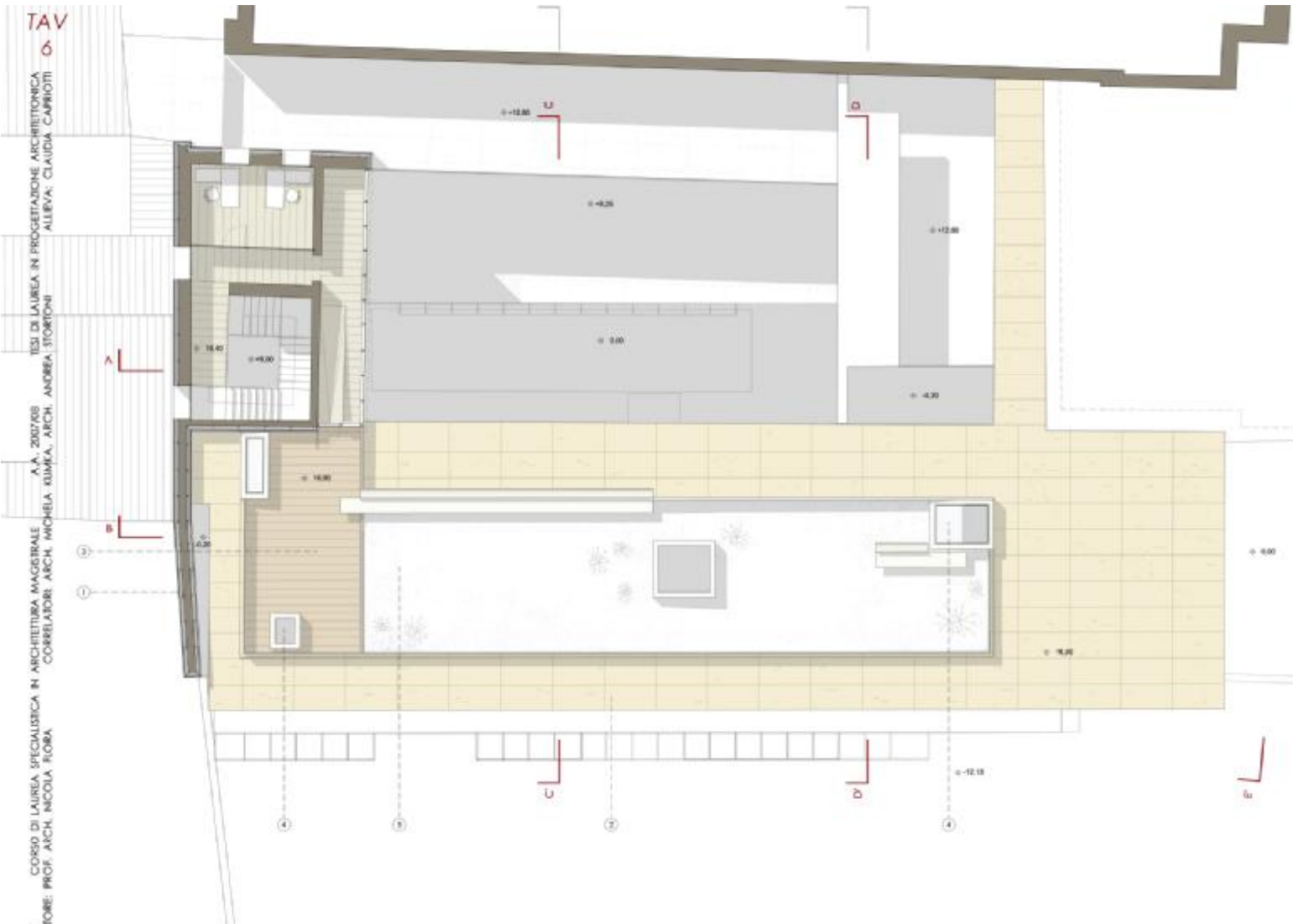

- LEGENDA MATERIALI**
1. RIVESTIMENTO IN TRAVERTINO SOCCARDATO
  2. PAVIMENTAZIONE ESTERNA IN TRAVERTINO SOCCARDATO
  3. PAVIMENTAZIONE ESTERNA IN ASSI DI LEGNO
  4. LUCERNAIO
  5. TETTO-GIARDINO
  6. SISTEMA DI FRANGISOLE APRIIBILI E ORIENTABILI IN PIETRA CALCEA
  7. GRIGLIA METALLICA PER LA MANUTENZIONE
  8. PANNELLI DI CARTONGESSO SU TELAIO IN PROFILI D'ACCIAIO
  9. VASCA D'ACQUA
  10. GHIAIA
  11. PERGOLA CON TRANI IN ACCIAIO PER IL SOSTEGNO DELLA VEGETAZIONE

