

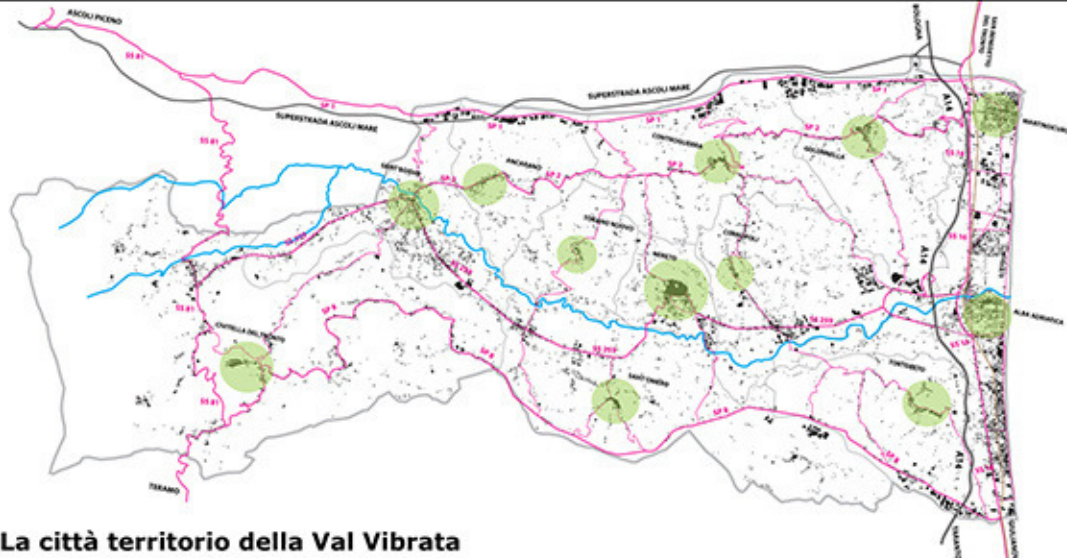

Laureando: Simone Fagotti

TITOLO TESI: Nuove Centralità per la città territorio della Val Vibrata: Il Nuovo Polo Culturale per l'ex Area del Romeo Menti. Relatore: prof. Marco D'Annunziis

Da sempre le centralità urbane, intese come luogo di incontro, di scambio e di relazione fra individui hanno rappresentato un elemento fondamentale per la vita della città; esse costituiscono un'identità forte e caratteristica del luogo in cui si trovano. Tuttavia esse sono sempre legate inevitabilmente al contesto e alla gente che le vive, rispecchiando, acquisendo ma anche offrendo nel tempo, identità e riflessi appartenenti alla cultura del territorio. Nereto paese fulcro della città-territorio della Val Vibrata e culla della cultura Vibratiana, necessita di un luogo che possa diventare centro di relazione e scambio socio-culturale. L'intervento si propone dunque come mezzo capace di coinvolgere la vita del centro cittadino. L'area d'intervento ricade su l'ex stadio del Romeo Menti, dichiarato inagibile dal 2004 e favorito dalla sua posizione centrale all'interno dell'edificato storico. L'inserimento di un Polo culturale in quest'area sarà la soluzione che garantirà maggiore identità agli spazi e favorirà le relazioni e gli scambi sociali.



La città territorio della Val Vibrata

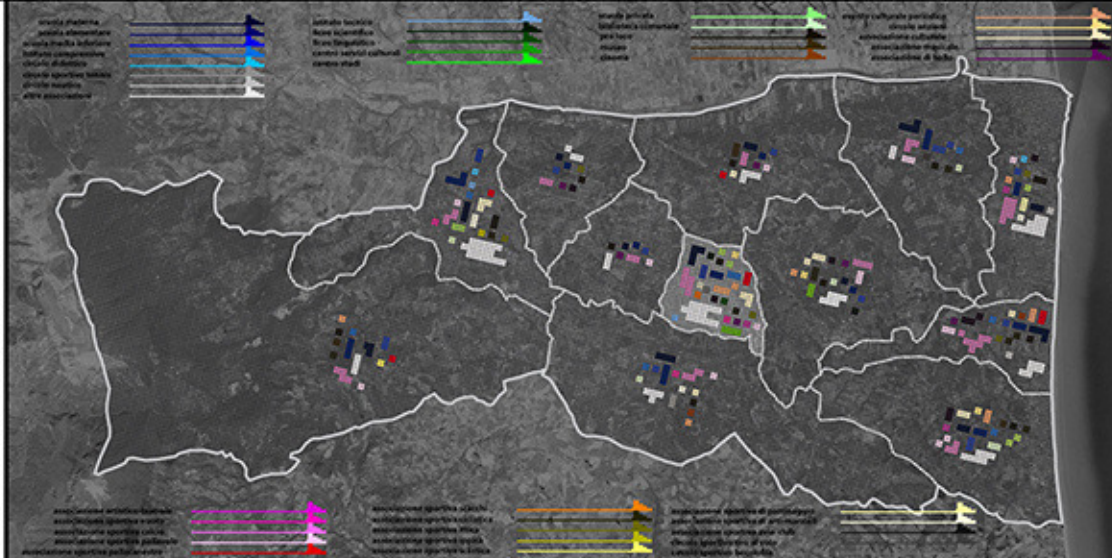

Planovolumetrico scala 1/5000

Il sistema della cultura e del tempo libero

- Scuola Media Inferiore
- POLO CULTURALE
- Istituto Tecnico Commerciale
- Teatro Bertolt Brecht
- Scuola Elementare
- Piazza Cavour
- Parco Comunale
- Liceo Scientifico, tecnologico e linguistico



Planovolumetrico scala 1/2000

- AREA VERDE
- TESSUTO URBANO (NUOVO)
- AREA D'INTERVENTO
- TESSUTO URBANO (STORICO)
- CHIESA
- TESSUTO URBANO (STORICO)



Sezione A-A' scala 1/1000

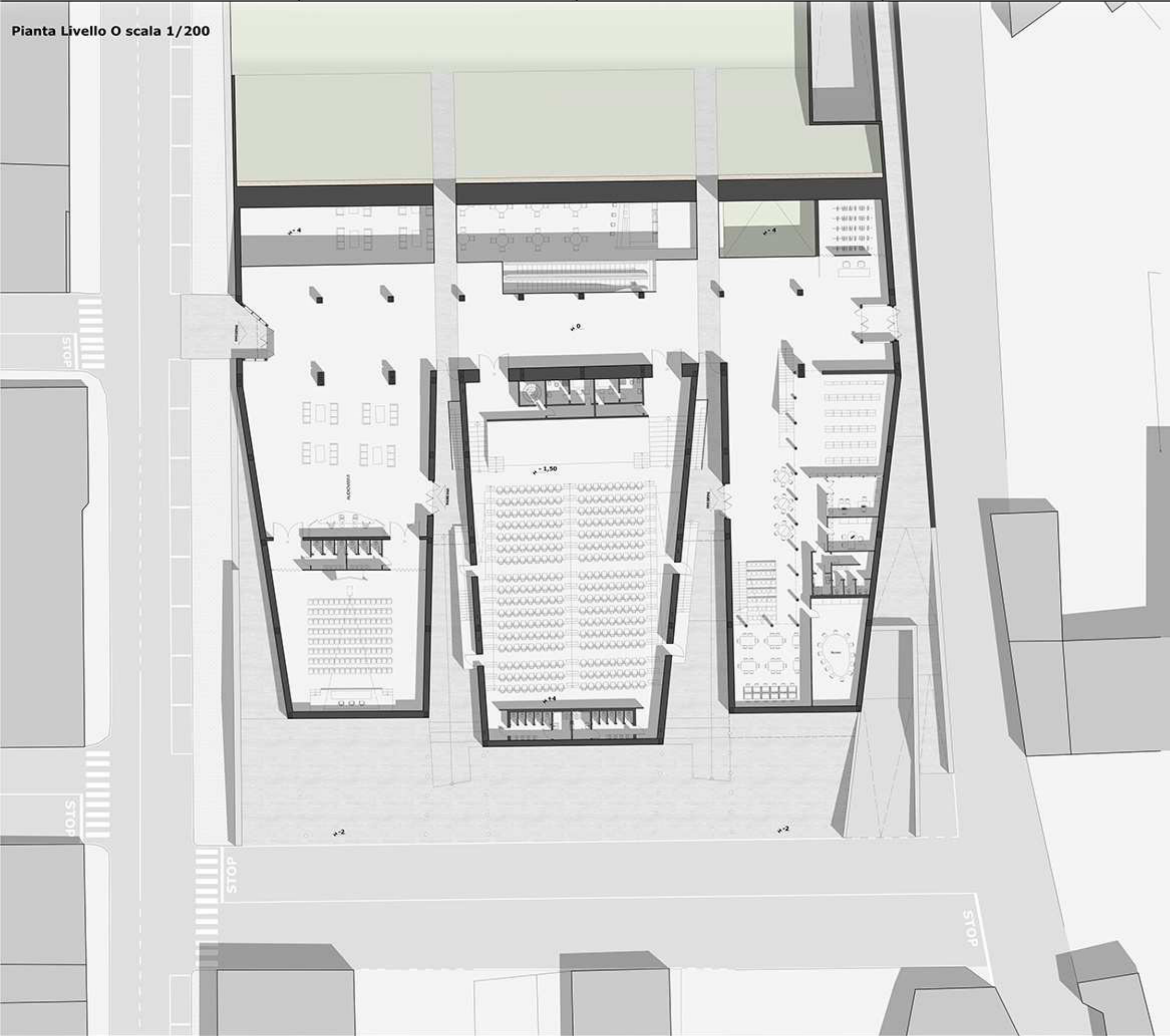
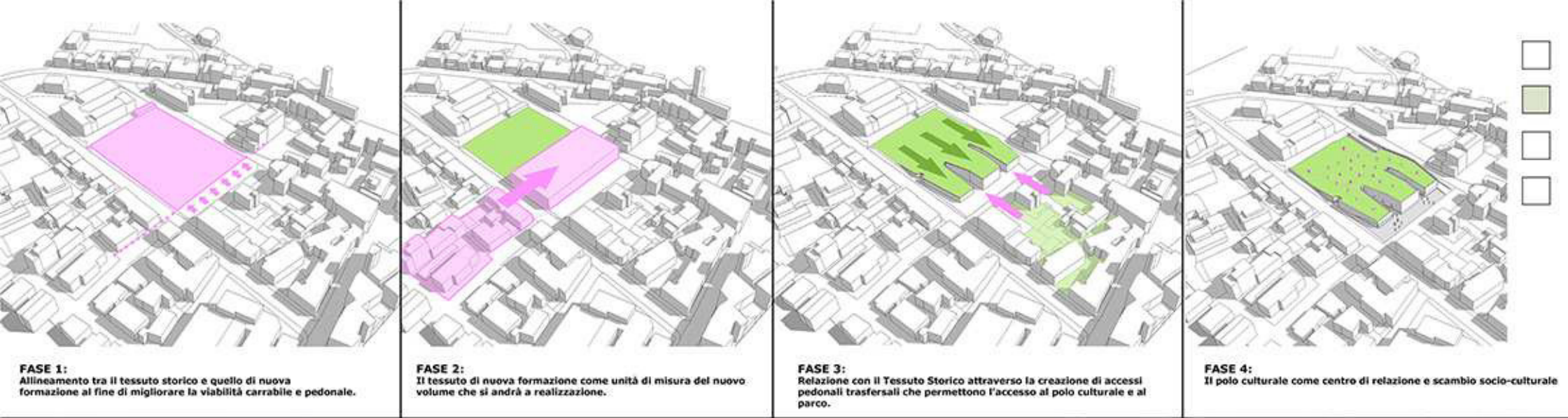

Sezione A-A' scala 1/200

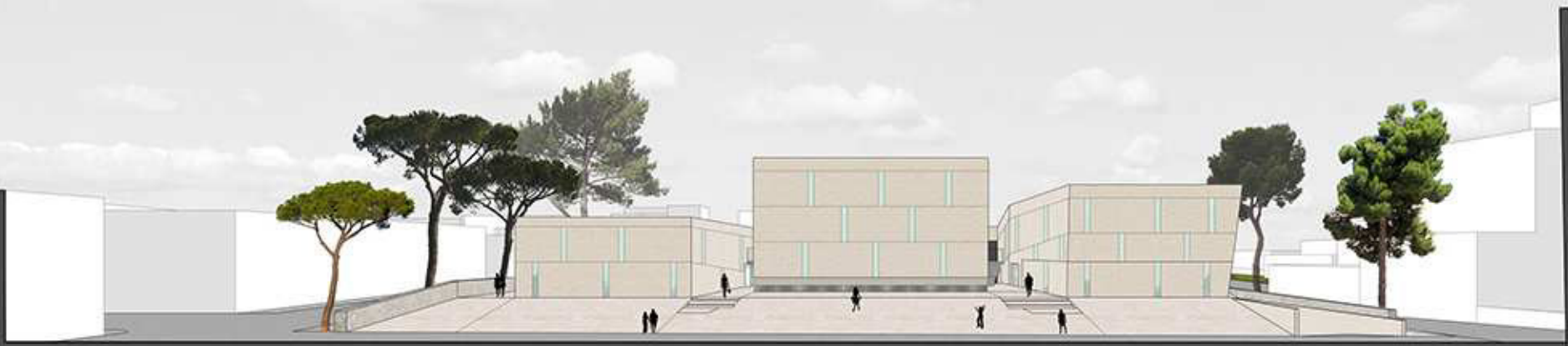

Prospettiva Lato Sud

Esploso Assonometrico

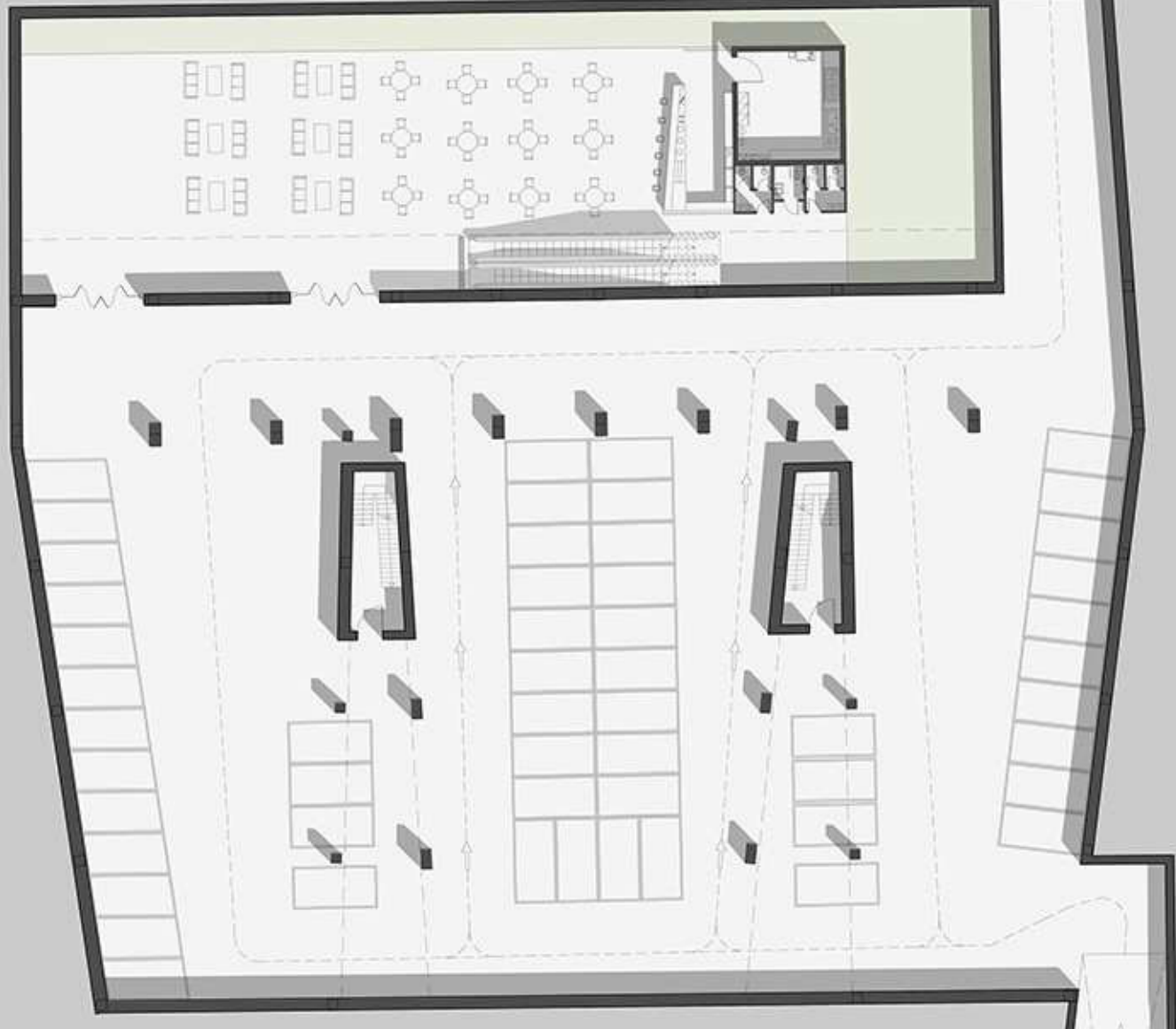

Pianta Livello -1 scala 1/200

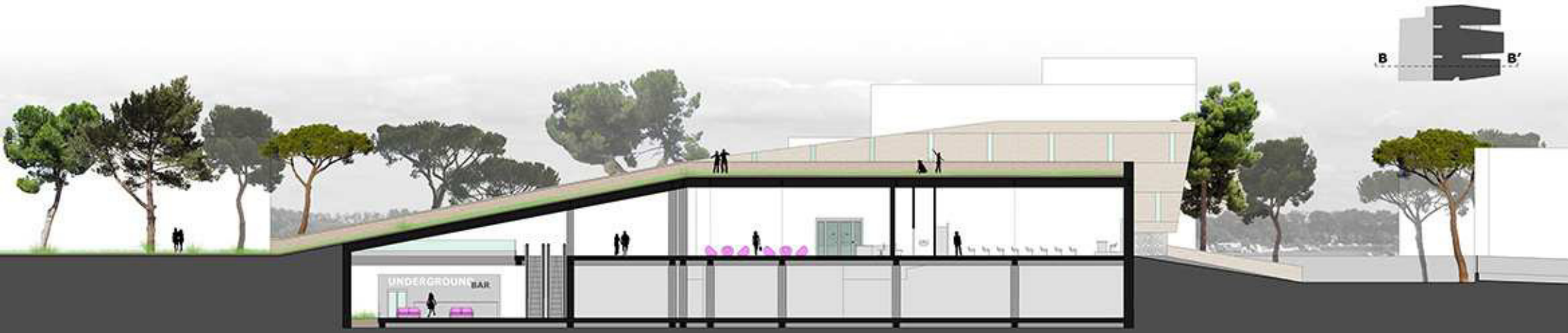

Sezione B-B' scala 1/200



Sezione C-C' scala 1/200



Sezione D-D'scala 1/200

Dettaglio 1/50

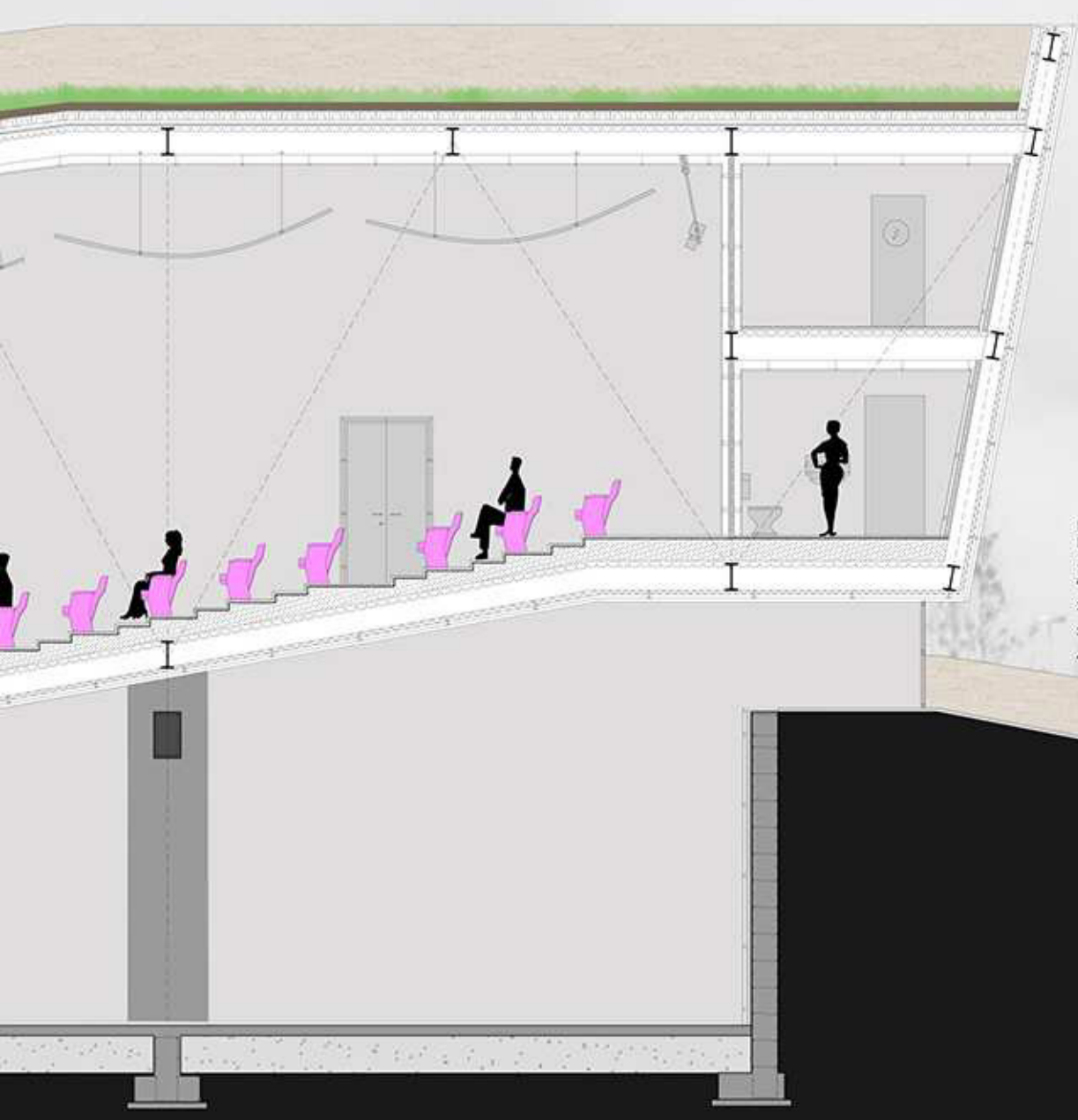

Particolare della facciata 1/50

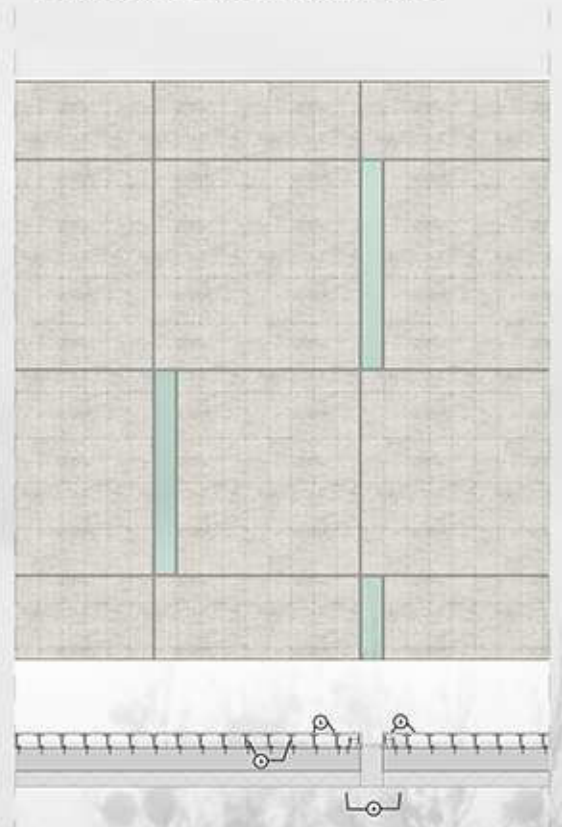

- PARTICOLARE DELLA FACCIATA VENTILATA:**
- 1: Montante in alluminio con rilievi antiscorrimento.
 - 2: Rivestimento con Lastre in Travertino
 - 3: Staffa in alluminio con rilievi antiscorrimento
 - 4: Isolante

RENDER

RENDER

